

Indice de Precios al Consumidor . Año 2002 Neuquén Capital

El Índice de Precios al Consumidor (IPC) se elabora con periodicidad mensual en la Dirección General de Estadísticas y Censos, sobre un conjunto de 100 artículos, en puntos de venta estratégicamente ubicados en Neuquén Capital, con un 89,00% de representatividad en bienes y un 11,00% en servicios.

El mismo no puede compararse con el Índice de Precios al Consumidor Nacional difundido por el INDEC, ya que tanto la metodología de cálculo como la composición de la canasta de bienes y servicios son muy diferentes.

En el último año se observan tres períodos en cuanto a las variaciones mensuales del indicador. Así, entre los meses de Enero y Marzo de 2002, ante la incertidumbre generada en la definición de las políticas económicas a seguir, comienza un proceso de ajuste inmediato sobre los precios de los bienes, no así de los servicios en general. De ese modo, pueden observarse ascensos en las variaciones, aunque de intensidades diversas.

El segundo tramo abarcaría los meses de Abril a Junio de 2002, en donde se registraron las variaciones más fuertes del Índice, (11,16%,9,87% y 10,97% respectivamente).

El último período comprende los meses de Julio a Diciembre de 2002, en el que en consonancia con lo ocurrido a nivel nacional, las variaciones fueron disminuyendo en intensidad, adoptando incluso valores negativos en el mes de octubre de 2002 (-0,95%). Esto obedeció a la escasa variación de la cotización del dólar y al congelamiento de las tarifas públicas que en la región han sido mantenidos por

las empresas prestadoras de los servicios a lo largo del año. Otra razón que habría incidido fuertemente, fue la retracción de la demanda.

Como consecuencia, se obtuvo una variación porcentual acumulada en el año que ascendió al 69,37%.

Dentro de los rubros que mayor aumento registraron a lo largo del año, se encuentran los productos de panificación, cereales y pastas, debido principalmente a las fuertes subas en las harinas, los aceites y las grasas para el caso de los alimentos y los artículos de tocador y cuidado personal.

Por su parte, los servicios fueron liderados por aquellos vinculados con la vivienda, el transporte y el esparcimiento.

Variación porcentual del Índice de Precios al Consumidor desagregados en Bienes y Servicios. Base 1980=100 Neuquén Capital Diciembre 2002/Diciembre 2001

CONCEPTO	Variación dic2002/dic2001 %
NIVEL GENERAL	69,37
BIENES	78,17
SERVICIOS	8,27

Fuente: Dirección General de Estadísticas y Censos de la Provincia del Neuquén.

Variación porcentual del Índice de Precios al Consumidor Nivel General según mes. Base 1980=100 Neuquén Capital - Año 2002

Mes	Variación IPC Nivel General %
Enero	3,34
Febrero	9,17
Marzo	2,03
Abril	11,16
Mayo	9,87
Junio	10,97
Julio	4,26
Agosto	2,99
Septiembre	1,46
Octubre	-0,95
Noviembre	0,58
Diciembre	0,02

Variación porcentual del Índice de Precios al Consumidor Nivel General según mes. Base 1980=100 Neuquén Capital. Año 2002

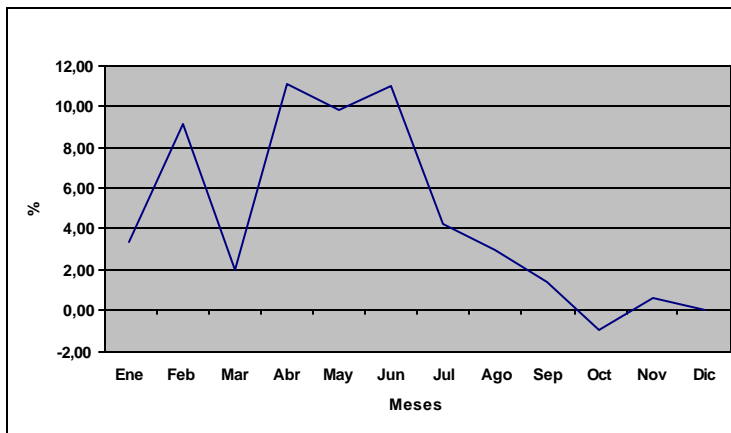

Nota: Las variaciones están calculadas respecto del mes anterior.

Fuente: Dirección General de Estadísticas y Censos de la Provincia del Neuquén.

Censo Nacional Agropecuario 2002

El Instituto Nacional de Estadística y Censos ha dado por finalizado el operativo de campo, del Censo Nacional Agropecuario que se inició en Octubre de 2002.

A través de este operativo de alcance nacional, se relevaron todas las explotaciones agropecuarias (EAP) del país, siguiendo la metodología de barrido territorial, cubriéndose de esta forma todas las zonas con actividad agrícola, ganadera o forestal, sea extensiva o intensiva, de secano o bajo riego, a campo o bajo cubierta.

El Censo ha recogido un importante volumen de información, que permitirá caracterizar los aspectos de mayor relevancia del sector agropecuario.

Índice de Precios al Consumidor de Bienes y Servicios en Neuquén Capital Enero y Febrero de 2003 Año base 1980 = 100

En el mes de Enero de 2003, el Índice de Precios al Consumidor fue 8.925.927.314,91, registrando un variación respecto al mes anterior de 2,25%.

En el mes de Febrero fue 8.945.744.216,26, con una variación de 0,22% respecto al mes de Enero.

PUBLICACIONES

Se han recibido en el Centro de Servicios Estadísticos de esta Dirección, para consulta de los interesados, las publicaciones que se detallan a continuación:

- * BANCO CENTRAL DE LA REPUBLICA ARGENTINA – **Boletín Estadístico** - Año XLIII - nº 12 - Diciembre 2002 y Año XLIV - nº 1 – Enero 2003.
- * CENTRO REGIONAL DE ESTUDIOS ECONOMICOS – **iae Indicadores de Actividad Económica – Estudios especiales** – Publicación Año X – nº 66 – Enero 2003 – Fundación Bolsa de Comercio: Bahía Blanca.
- * COMISION ECONOMICA PARA AMERICA LATINA Y EL CARIBE (CEPAL) – Balance preliminar de las economías de América Latina y El Caribe – Año 2002.
- * COMISION ECONOMICA PARA AMERICA LATINA Y EL CARIBE (CEPAL) – **Catálogo de publicaciones 2002.**
- * DIRECCION DE ESTADISTICAS Y CENSOS – **Boletín Estadístico Bimestral de la Prov. de Entre Ríos** – Año I – nº 2 – Octubre 2002.
- * DIRECCION DE ESTADISTICAS Y CENSOS – Entre Ríos – Comunicado de Prensa: **Índice Autoponderado de precios en Paraná** – Diciembre 2002.
- * DIRECCION DE ESTADISTICAS Y CENSOS – Gobierno de la Ciudad Autónoma de Buenos Aires – **Demografía 2000/2001**
- * DIRECCION DE ESTADISTICAS Y CENSOS – **Índice autoponderado de precios minoristas** - Trelew – Noviembre 2002.
- * DIRECCION GENERAL DE ESTADISTICAS Y CENSOS – **Boletín Estadístico** – Año IX – nº 85 – Noviembre y Diciembre 2002 - D.G.E. y C. Neuquén.
- * DIRECCION GENERAL DE ESTADISTICAS Y CENSOS - D.G.E. y C. Neuquén. – **Encuesta Permanente de Hogares – Aglomerado Neuquén Plottier - Onda Octubre 2002 – Período 1990 / 2002.**
- * DIRECCION GENERAL DE ESTADISTICAS Y CENSOS - D.G.E. y C. Neuquén. – **Patentamiento y repatentamiento de vehiculos** – Años 1992/2000.
- * DIRECCION GENERAL DE ESTADISTICAS Y CENSOS – **SEC Informa** – Sistema Estadístico de la ciudad autónoma de Bs. As. – Bs. As. Diciembre 2002.
- * DIRECCION PROVINCIAL DE RENTAS - **Boletín de Recaudaciones** – Recaudaciones Noviembre y Diciembre 2002.
- * DIRECCION PROVINCIAL DE ESTADISTICAS – **Boletín Estadístico Bonaerense** – Año 2 – nº 13 – Setiembre 2002.
- * ELSEVIER INTERNATIONAL BUSINESS – **Agriworld Vision - Publicación sobre agricultura** – nº 3 – Año 2002.
- * FUNDACION MERCADO – **Índices de Confianza del Consumidor, Ahorristas y Familias para la Argentina** – Diciembre 2002 y Enero 2003.
- * GERENCIA DE ESTADISTICAS Y CENSOS – **Boletín Estadístico de la Prov. de Córdoba** – Año 1: nº 7 – Diciembre 2002 y nº 8 – Enero 2003.
- * INSTITUTO INTERAMERICANO DE ESTADISTICA – **Boletín Informativo** – Diciembre 2002.
- * INSTITUTO NACIONAL DE ESTADISTICAS Y CENSOS – **Estimaciones trimestrales del balance de pagos y de activos y pasivos externos de la República Argentina** – Año 2001 y primeros tres trimestres de 2002.
- * INSTITUTO NACIONAL DE ESTADISTICAS Y CENSOS – **Encuesta Permanente de Hogares GBA – Octubre 2002.**
- * INSTITUTO NACIONAL DE ESTADISTICAS Y CENSOS – **Encuesta Permanente de Hogares (E.P.H.) – Tabulados Onda Octubre 2002** – Aglomerado Neuquén-Plottier.
- * INSTITUTO NACIONAL DE ESTADISTICAS Y CENSOS – **Indec Informa** – Año 7 nº 12: Diciembre 2002 y Año 8: nº 1 de Enero 2003 y nº 2 de Febrero 2003.
- * SECRETARIA DE AGRICULTURA, GANADERIA, PESCA Y ALIMENTOS – **S.A.G.P. y A. Forestal** – Publicación trimestral nº 25 – Diciembre 2002.
- * ORGANIZACIÓN EDITORA PV – **Gas & Gas** - Publicación para la industria gasífera – Año V – nº 50 – Diciembre 2002.

INFORMES DE PRENSA

- * INDEC – **Balance de pagos del tercer trimestre de 2002.**
- * INDEC – **Censo Nacional Agropecuario 2002** – Culminación del operativo de campo – Resultados Anticipados.
- * INDEC – **Centros de compras (Shopping Centers)** – Diciembre 2002.
- * INDEC – **Encuesta de supermercados** – Diciembre 2002.
- * INDEC – **Estadísticas de Productos Industriales** – Diciembre 2002.
- * INDEC – **Estimador Mensual de Actividad Económica** – Octubre 2002.
- * INDEC – **Estimador Mensual Industrial (EMI)** – Noviembre 2002 y Enero 2003.
- * INDEC – **Indicadores de coyuntura de la actividad de la construcción** – Diciembre 2002.
- * INDEC – **Indicadores municipales** – Los municipios de Neuquén – Al 31 de Diciembre de 2001.
- * INDEC - **Índice de precios al consumidor GBA** – Diciembre 2002 y Enero 2003.
- * INDEC – **Índice del costo de la construcción en el GBA** – Diciembre 2002 y Enero 2003.
- * INDEC – **Índice de salarios y coeficiente de variación salarial** – Diciembre 2002.
- * INDEC – **Informe del Avance del Nivel de Actividad** – Tercer Trimestre de 2002.
- * INDEC – **Movimiento Internacional de Personas** – Año 2002.
- * INDEC – **Sistema de índices de precios mayoristas** – Diciembre 2002 y Enero 2003.
- * INDEC – **Valorización mensual de la canasta básica alimentaria y de la canasta básica total** – Diciembre 2002.