

Provincia del Neuquén

Encuesta Provincial de Hogares



Período:
Noviembre 2002 - Octubre 2008





PROVINCIA DEL NEUQUEN

**Ministerio de Hacienda
y Obras Públicas
Subsecretaría de Ingresos
Públicos**

Gobernador de la Provincia
Dr. Jorge Augusto SAPAG

Ministro de Hacienda, Obras
y Servicios Públicos
Cra. Esther Felipa RUIZ

Subsecretario de Ingresos Públicos
Cr. Alfredo MONACO

Coordinador Fiscal y Económico
Lic. Alejandro MONTEIRO

**DIRECCION PROVINCIAL DE
ESTADISTICA Y CENSOS**

Directora Provincial:
Lic. en Estadística
María Inés ILUNDAIN

**Dirección de
Estadísticas Económicas**
Directora:
Cra. María Elisa BOESS

**Dirección de
Estadísticas Sociodemográficas**
Directora:
Mg. en Demografía
Ana Carolina HERRERO

**Dirección de
Cartografía Digital**
Directora:
Sra. Liria FARIAS

**Dirección de
Coordinación Estadística**
Directora:
Prof. de Educación en Tecnología
Cristina I. CACCAVARI



***Dirección Provincial
de Estadística y Censos***

Coordinación
Mg. en Demografía
Ana Carolina HERRERO

Elaboración
Lic. en Turismo
Silvina P. KOPPRIO

Colaboración
Sta.
Silvana AGUIRRE

Control de Edición:
Prof. de Educación en Tecnología
Cristina I. CACCAVARI

Diseño y diagramación:
Téc. Publicitario
Juan Carlos MARTINEZ

INDICE

| | |
|---|----|
| Presentación..... | 6 |
| Consideraciones Metodológicas..... | 7 |
| Mapa de Zonificación..... | 9 |
| Definiciones y conceptos básicos..... | 10 |
| Simbología utilizada..... | 13 |
| Principales Indicadores del Mercado Laboral | |
| Cuadro 1 Tasa de actividad por onda según zona Noviembre de 2002 / Octubre de 2008..... | 15 |
| Gráfico 1 <i>Tasa de actividad según zona Noviembre de 2002 / Octubre de 2008.....</i> | 15 |
| Cuadro 2 Tasa de empleo por onda según zona Noviembre de 2002 / Octubre de 2008..... | 16 |
| Gráfico 2 <i>Tasa de empleo según zona Noviembre de 2002 / Octubre de 2008.....</i> | 16 |
| Cuadro 3 Tasa de desocupación por onda según zona Noviembre de 2002 / Octubre de 2008..... | 17 |
| Gráfico 3 <i>Tasa de desocupación según zona Noviembre de 2002 / Octubre de 2008.....</i> | 17 |
| Cuadro 4 Tasa de desocupación abierta, desocupación corregida y variación porcentual por onda según zona Noviembre de 2002 / Octubre de 2008..... | 18 |
| Gráfico 4 <i>Tasa de desocupación abierta y corregida según zona Octubre de 2008.....</i> | 18 |
| Cuadro 5 Tasa de subocupación, subocupación demandante y subocupación no demandante por onda según zona Noviembre de 2002 / Octubre de 2008..... | 19 |
| Gráfico 5 <i>Tasa de subocupación según zona Noviembre de 2002 / Octubre de 2008.....</i> | 20 |
| Cuadro 6 Tasa específica de actividad por onda según zona y grupo de edad Noviembre de 2002 / Octubre de 2008..... | 21 |

Población Ocupada

| | | |
|-------------|---|----|
| Cuadro 7 | Ocupados por onda según zona y nivel de instrucción Noviembre de 2002 / Octubre de 2008..... | 23 |
| Gráfico 6 | <i>Distribución de los ocupados por zona según nivel de instrucción Octubre de 2008.....</i> | 24 |
| Cuadro 8 | Ocupados por onda según zona e intensidad de la ocupación Noviembre de 2002 / Octubre de 2008..... | 25 |
| Cuadro 9 | Ocupados por onda según zona y categoría ocupacional Noviembre de 2002 / Octubre de 2008..... | 26 |
| Cuadro 9.1 | Ocupados por onda según zona y condición de asalariado Noviembre de 2002 / Octubre de 2008..... | 27 |
| Cuadro 10 | Ocupados por onda según zona y calificación de la tarea Noviembre de 2002 / Octubre de 2008..... | 28 |
| Cuadro 10.1 | Varones ocupados por onda según zona y calificación de la tarea Noviembre de 2002 / Octubre de 2008..... | 29 |
| Cuadro 10.2 | Mujeres ocupadas por onda según zona y calificación de la tarea Noviembre de 2002 / Octubre de 2008..... | 30 |
| Cuadro 11 | Ocupados por onda según zona y rama de actividad Noviembre de 2002 / Octubre de 2008..... | 31 |
| Gráfico 7 | <i>Distribución de ocupados por zona según rama de actividad Octubre de 2008.....</i> | 32 |
| Cuadro 12 | Ocupados por onda según zona y sector de actividad Noviembre de 2002 / Octubre de 2008..... | 33 |
| Cuadro 13 | Ocupados por onda según zona y beneficiarios de planes de empleo Noviembre de 2002 / Octubre de 2008 | 34 |
| Cuadro 14 | Beneficiarios ocupados de la ley 2128 y otros programas de empleo por onda según zona y sexo Noviembre de 2002 / Octubre de 2008..... | 35 |

Población Desocupada

| | | |
|-----------|---|----|
| Cuadro 15 | Tasa de desocupación por onda según zona sexo Noviembre de 2002 / Octubre de 2008..... | 37 |
| Gráfico 8 | <i>Tasa de desocupación según zona y sexo Octubre de 2008.....</i> | 37 |

| | | |
|-----------|---|----|
| Cuadro 16 | Tasa específica de desocupación por onda según zona y sexo Noviembre de 2002 / Octubre de 2008..... | 38 |
| Cuadro 17 | Tasa específica de desocupación por onda según zona y grupo de edad Noviembre de 2002 / Octubre de 2008..... | 39 |
| Cuadro 18 | Desocupados por onda según zona y nivel de instrucción Noviembre de 2002 / Octubre de 2008..... | 40 |
| Cuadro 19 | Desocupados por onda según zona y condición de actividad anterior Noviembre de 2002 / Octubre de 2008..... | 42 |

Otros Indicadores

| | | |
|-------------|---|----|
| Cuadro 20 | Tasa específica de actividad por onda según zona y sexo Noviembre de 2002 / Octubre de 2008..... | 44 |
| Cuadro 21 | Tasa específica de actividad de la población de 10 años y más por onda según zona y posición en el hogar Noviembre de 2002 / Octubre de 2008..... | 45 |
| Cuadro 21.1 | Tasa específica de actividad de varones de 10 años y más por onda según zona y posición en el hogar Noviembre de 2002 / Octubre de 2008..... | 46 |
| Cuadro 21.2 | Tasa específica de actividad de mujeres de 10 años y más por onda según zona y posición en el hogar Noviembre de 2002 / Octubre de 2008..... | 47 |
| Cuadro 22 | Población total por onda según zona, cobertura en salud y sexo Mayo de 2004 / Octubre de 2008..... | 48 |
| Gráfico 9 | <i>Población total según zona y cobertura en salud Octubre 2008.....</i> | 49 |

PRESENTACION

La presente publicación se ha elaborado a partir de los datos obtenidos de la Encuesta Provincial de Hogares, relevamiento que lleva a cabo esta Dirección Provincial de Estadística y Censos, en la Provincia del Neuquén.

La serie se inicia en Noviembre de 2002, con el primer relevamiento, presentando algunas interrupciones, a Octubre de 2008. La Encuesta Provincial de Hogares presenta las tendencias de los principales indicadores del mercado laboral en las diferentes zonas de la Provincia, como también las características del conjunto de la población ocupada y desocupada y otros indicadores acompañados de tablas y gráficos.

Asimismo, el objetivo de esta publicación es brindar y poner a disposición de los diferentes usuarios, información para ser utilizada como herramienta en el diseño de políticas públicas ó insumo para la investigación y mejor conocimiento de la realidad socioeconómica de la Provincia del Neuquén.

Finalmente, se agradece la colaboración de todas las personas que, de una u otra manera, intervinieron en la producción de esta publicación. Como así también, muy especialmente a las personas entrevistadas que, atendiendo a los encuestadores y respondiendo a sus preguntas, brindaron desinteresadamente su tiempo y aportaron los datos, material básico del conocimiento que año tras año se va logrando.

LA DIRECCION

CONSIDERACIONES METODOLÓGICAS

El objetivo de la Encuesta, es captar información sobre la situación socio-ocupacional de la población y de los hogares residentes en centros urbanos del interior de la Provincia del Neuquén.

La Encuesta Provincial de Hogares tiene como antecedente, relevamientos llevados a cabo por la Dirección Provincial de Estadística y Censos en Diciembre de 1992 y Abril de 1993, a partir de la solicitud de la Secretaría de Estado del COPADE. Desde esa fecha se realizaron tres operativos: en Noviembre de 2002, en Marzo y en Noviembre de 2003. A partir, del cuarto operativo llevado a cabo en Mayo de 2004, se adopta el nuevo diseño metodológico puesto en marcha por el INDEC.¹

Este relevamiento es una extensión de la Encuesta Permanente de Hogares que realiza el Instituto Nacional de Estadística y Censos (INDEC) en el país; se consideran algunas pautas metodológicas, el diseño conceptual y el instrumento de captación de datos, correspondientes a dicho programa nacional.

El relevamiento se realiza en las diferentes localidades del interior de la Provincia del Neuquén, que conforman las siguientes zonas:

- ✓ **Zona I** : Cutral Co – Plaza Huinca
- ✓ **Zona II** : Zapala
- ✓ **Zona III: SUR.** que comprende las localidades de San Martín de los Andes, Junín de los Andes y Villa La Angostura
- ✓ **Zona IV: NORTE** que comprende las localidades de Las Lajas, Loncopué, Aluminé, El Hucú, Chos Malal y Andacollo.
- ✓ **Zona V: ESTE** que comprende las localidades de Centenario, Vista Alegre, Añelo y San Patricio del Chañar
- ✓ **Zona VI: PEHUENCHES** que comprende las localidades de Rincón de los Sauces y Buta Ranquil

En cada una de las zonas que abarca la encuesta, se aplica una muestra probabilística estratificada, que produce estimaciones válidas para cada una de las mismas, elaborada por esta Dirección Provincial, a través del Departamento de

¹ A efectos de interiorizarse sobre la nueva metodología consultar los documentos "Encuesta Permanente de Hogares: Cambios Metodológicos" y "La Nueva Encuesta Permanente de Hogares de Argentina", en la página Web del INDEC www.Indec.mecon.gov.ar

Metodología Estadística². Es importante destacar, que como en toda encuesta por muestreo, los resultados obtenidos son valores que estiman el verdadero valor de cada tasa y tienen asociados un error, el cual también se calcula.

² Para mayor información se puede consultar el siguiente documento: Provincia del Neuquén, Dirección Provincial de Estadística y Censos. *“Metodología para la Construcción del marco de Muestreo Provincial Urbano. Diseño de muestras para la Encuesta Provincial de Hogares.”* Neuquén. 2008

PROVINCIA DEL NEUQUEN

Localidades que conforman las Zonas de la Encuesta Provincial de Hogares

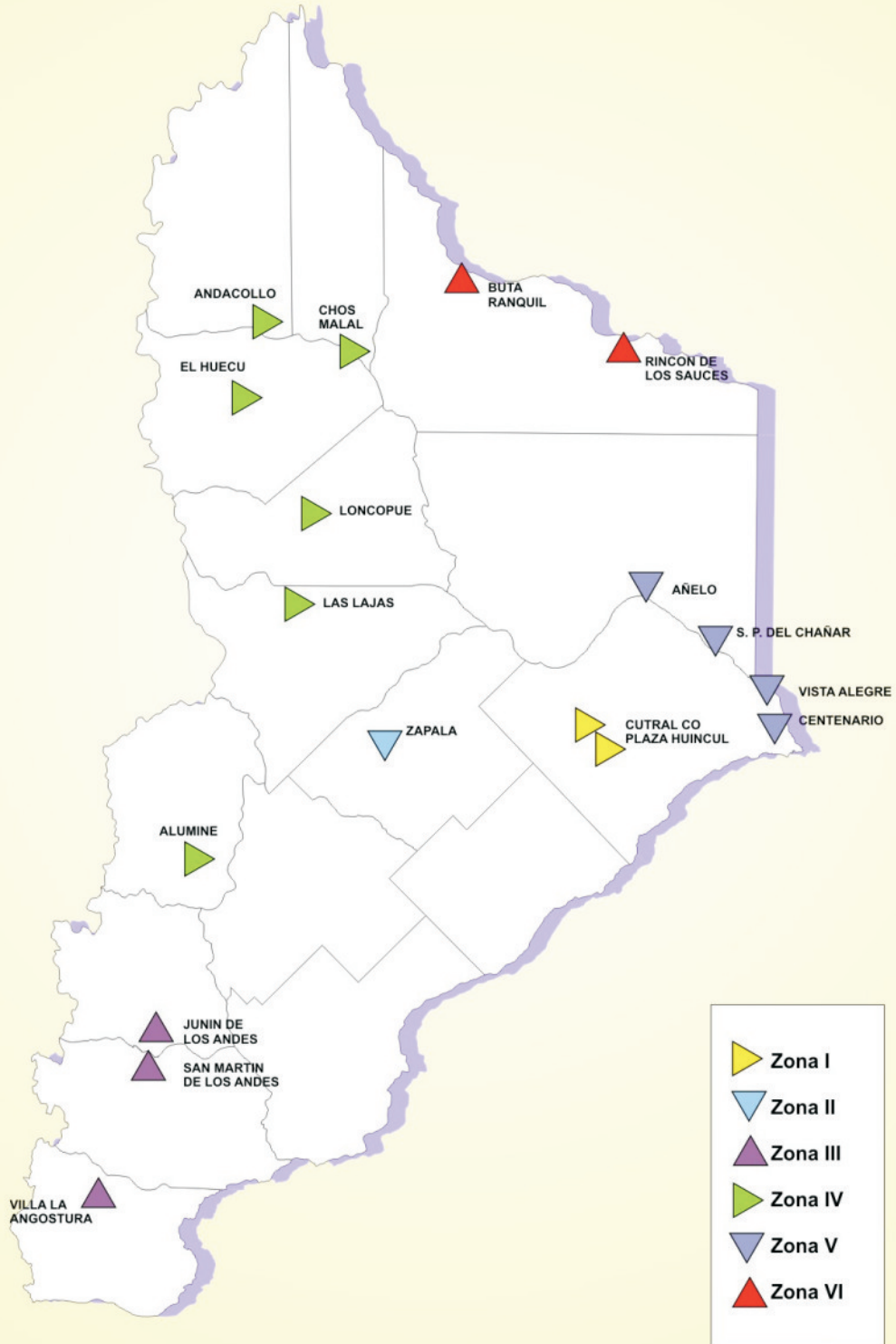

DEFINICIONES Y CONCEPTOS BÁSICOS

Población Económicamente Activa (PEA): conjunto de personas de 10 años y más que tienen por lo menos una ocupación o que sin tenerla, la buscan activamente. Está compuesta por la población ocupada más la población desocupada.

Población Ocupada: conjunto de personas de 10 años y más, que tienen por lo menos una ocupación, es decir que en la semana de referencia han trabajado como mínimo una hora (en una actividad económica). El criterio de una hora trabajada, además de preservar la comparabilidad con otros países, permite captar las múltiples ocupaciones informales y/o de baja intensidad que la realiza la población.

Población Desocupada: conjunto de personas de 10 años y más, que no teniendo una ocupación, están buscando activamente trabajo. Corresponde al concepto de desocupación abierta. El mismo no incluye otras formas de precariedad laboral tales como personas que realizan trabajos transitorios, mientras buscan activamente una ocupación, aquellas que trabajan jornadas involuntariamente por debajo de lo normal, los desocupados que han suspendido la búsqueda por falta de oportunidades visibles de empleo, los ocupados son en puestos por debajo de la remuneración mínima ó en puestos por debajo de su calificación, etc. Estas modalidades son también relevadas por la EPH, como indicadores separados.

Población No Económicamente Activa (PNEA): conjunto total de individuos que no tienen ocupación ni la buscan activamente, no estando dispuestos a incorporarse a la actividad.

Población Subocupada horaria: conjunto de ocupados que trabajan menos de 35 horas semanales por causas involuntarias y están dispuestos a trabajar más horas. Comprende a todos los ocupados en empleos de tiempo reducido (entre otros incluye a agentes de la Administración Pública Provincial o Municipal cuyo horario de trabajo ha sido disminuido) y están dispuestos a trabajar más horas.

Población subocupada demandante: se refiere a la población subocupada (por causas involuntarias y dispuesta a trabajar más horas), que además busca activamente otra ocupación.

Población subocupada no demandante: se refiere a la población subocupada (por causas involuntarias y dispuesta a trabajar más horas), que no está en la búsqueda activa de otra ocupación.

Población demandante de empleo: se refiere a la población ocupada que busca activamente otra ocupación más la población desocupada.

Población No Económicamente Activa (PNEA): conjunto de individuos que no tienen ocupación ni la buscan activamente, no estando dispuestos a incorporarse a la actividad. Pueden subdividirse en inactivos marginales e inactivos típicos según estén dispuestos o no a trabajar.

Población de Ocupados plenos: conjunto de ocupados formado por quienes trabajan entre 35 y 45 horas semanales; incluye además, a quienes trabajan menos de 35 horas semanales y no desean trabajar más horas.

Población de Sobreocupados: conjunto de ocupados que trabajan más de 45 horas semanales.

Tasa General: es una relación entre un grupo de población que tiene una determinada característica sobre el conjunto de población que puede tenerla. Las tasas generales, como habitualmente han sido presentadas están elaboradas con toda la población sin límite de edad, en tanto que en esta publicación hay tasas que se refieren a la población de 10 años y más.

Tasa de Actividad: calculada como porcentaje entre la población económicamente activa y la población total.

Tasa de Empleo: calculada como porcentaje entre la población ocupada y la población total.

Tasa de Desocupación: calculada como porcentaje entre la población desocupada y la población económicamente activa.

Tasa de Subocupación Horaria: calculada como porcentaje entre la población subocupada y el total de la población económicamente activa.

Tasa de Demandantes de Empleo: calculada como porcentaje entre la población de demandantes de empleo y la población económicamente activa (de 10 años y más).

Tasa específica: es aquella para la cual esta relación se establece entre un subconjunto particular de esa población.

Rama de Actividad: ubicación del establecimiento de acuerdo a los bienes que produce o servicios que presta y la naturaleza del proceso que realiza.

Trabajo: es la actividad laboral general que deriva en la producción de bienes o prestación de servicios que tengan valor económico en el mercado.

Período de Referencia: Es el período al cual se refieren los datos, se lo denomina «semana de referencia».

SIMBOLOGIA UTILIZADA

- Dato ínfimo
- Dato igual a cero
- . Dato no existente o no ha sido posible obtener el dato
- ... Dato no disponible a la fecha de presentación de los resultados
- /// Dato que no corresponde presentar debido a la naturaleza de las cosas o del cálculo

*Principales Indicadores
del Mercado Laboral*

Cuadro 1
Tasa de actividad por onda según zona
Noviembre de 2002 / Octubre de 2008

| Zona | Año | | | | | | | | | | | | | |
|---------------------------------|------|------|------|------|---------------------|--------------------|------|------|------|------|------|------|------|--|
| | 2002 | | 2003 | | 2004 ⁽¹⁾ | | 2005 | | 2006 | | 2007 | | 2008 | |
| | Nov | Mar | Nov | May | Nov | Mar ⁽²⁾ | Nov | Nov | Nov | May | Sep | May | Oct | |
| | % | | | | | | | | | | | | | |
| Zona I: Cutral Co-Plaza Huincul | 36,0 | 36,3 | 39,4 | 39,1 | 38,4 | - | 39,6 | 41,0 | 40,3 | 40,0 | 39,2 | 38,7 | | |
| Zona II: Zapala | 39,6 | 36,7 | 37,0 | 38,2 | 37,2 | - | 37,7 | 35,7 | 34,6 | 35,4 | 38,8 | 37,8 | | |
| Zona III: Sur | 43,8 | 45,5 | 45,5 | 46,4 | 46,1 | 47,7 | 46,7 | 46,0 | 47,1 | 46,6 | 48,5 | 49,0 | | |
| Zona IV: Norte | 40,7 | 42,4 | 42,0 | 43,4 | 41,8 | - | 44,5 | 42,0 | 42,0 | 41,8 | 43,5 | 42,6 | | |
| Zona V: Este | 36,4 | 35,9 | 37,3 | 39,4 | 40,5 | 41,4 | 42,9 | 42,6 | 41,1 | 42,3 | 44,3 | 44,4 | | |
| Zona VI: Pehuenches | 40,4 | 40,9 | 42,2 | 44,1 | 44,0 | - | 44,2 | 44,4 | 42,1 | 41,4 | 42,4 | 40,7 | | |

⁽¹⁾ A partir de Mayo de 2004, se adopta el formulario que utiliza INDEC para la EPH continua en todos los aglomerados que releva.

⁽²⁾ Marzo de 2005 se relevaron unicamente las zonas III y V.

Nota: **Zona I:** Cutral Co - Plaza Huincul
Zona II: Zapala
Zona III: Sur: San Martín de los Andes, Junín de los Andes y Villa La Angostura
Zona IV: Norte: Andacollo, Chos Malal, El Huecú, Las Lajas, Loncopué y Aluminé
Zona V: Este: Centenario, Vista Alegre, San Patricio del Chañar y Añelo
Zona VI: Rincón del los Sauces y Buta Ranquil
 Información preliminar.

Fuente: Dirección Provincial de Estadística y Censos de la Provincia del Neuquén.
 Encuesta Provincial de Hogares.

Gráfico 1
Tasa de actividad por año según zona
Noviembre de 2002 / Octubre de 2008

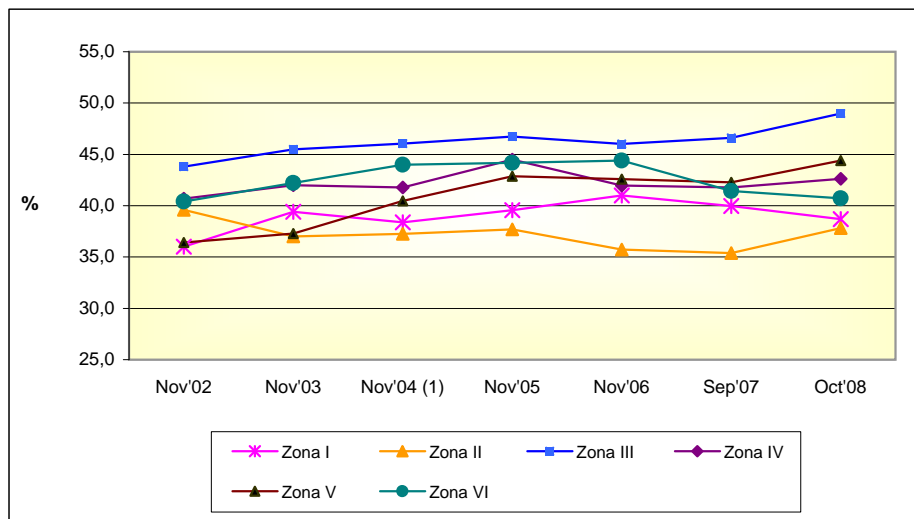

⁽¹⁾ A partir de Mayo de 2004, se adopta el formulario que utiliza INDEC para la EPH continua en todos los aglomerados que releva.

Nota: **Zona I:** Cutral Co - Plaza Huincul
Zona II: Zapala
Zona III: Sur: San Martín de los Andes, Junín de los Andes y Villa La Angostura
Zona IV: Norte: Andacollo, Chos Malal, El Huecú, Las Lajas, Loncopué y Aluminé
Zona V: Este: Centenario, Vista Alegre, San Patricio del Chañar y Añelo
Zona VI: Rincón del los Sauces y Buta Ranquil
 Información preliminar.

Fuente: Dirección Provincial de Estadística y Censos de la Provincia del Neuquén.
 Encuesta Provincial de Hogares.

Cuadro 2

Tasa de empleo por onda según zona
Noviembre de 2002 / Octubre de 2008

| Zona | Año | | | | | | | | | | | | | |
|---------------------------------|------|------|------|------|---------------------|--------------------|------|------|------|------|------|------|------|--|
| | 2002 | | 2003 | | 2004 ⁽¹⁾ | | 2005 | | 2006 | | 2007 | | 2008 | |
| | Nov | Mar | Nov | May | Nov | Mar ⁽²⁾ | Nov | Nov | Nov | May | Sep | May | Oct | |
| | % | | | | | | | | | | | | | |
| Zona I: Cutral Co-Plaza Huincul | 28,4 | 31,3 | 34,1 | 32,0 | 32,1 | - | 34,0 | 36,1 | 36,7 | 36,3 | 34,9 | 35,2 | | |
| Zona II: Zapala | 32,4 | 30,6 | 32,5 | 33,7 | 31,8 | - | 32,7 | 31,1 | 30,2 | 32,0 | 33,6 | 33,4 | | |
| Zona III: Sur | 38,3 | 40,4 | 42,5 | 43,7 | 43,3 | 44,7 | 43,7 | 43,0 | 44,0 | 44,1 | 44,6 | 45,6 | | |
| Zona IV: Norte | 34,1 | 36,6 | 38,2 | 37,6 | 38,0 | - | 40,7 | 39,1 | 38,4 | 38,3 | 39,6 | 38,5 | | |
| Zona V: Este | 29,4 | 32,6 | 33,1 | 33,0 | 35,5 | 36,8 | 38,6 | 39,4 | 36,6 | 37,9 | 40,2 | 40,2 | | |
| Zona VI: Pehuénches | 35,2 | 37,4 | 39,5 | 40,9 | 40,7 | - | 41,2 | 41,7 | 38,2 | 38,3 | 38,8 | 38,0 | | |

⁽¹⁾ A partir de Mayo de 2004, se adopta el formulario que utiliza INDEC para la EPH continua en todos los aglomerados que releva.

⁽²⁾ Marzo de 2005 se relevaron únicamente las zonas III y V.

Nota: Zona I: Cutral Co - Plaza Huincul

Zona II: Zapala

Zona III: Sur: San Martín de los Andes, Junín de los Andes y Villa La Angostura

Zona IV: Norte: Andacollo, Chos Malal, El Huecú, Las Lajas, Loncopué y Aluminé

Zona V: Este: Centenario, Vista Alegre, San Patricio del Chañar y Añelo

Zona VI: Rincón del los Sauces y Buta Ranquil

Información preliminar.

Fuente: Dirección Provincial de Estadística y Censos de la Provincia del Neuquén.
 Encuesta Provincial de Hogares.

Gráfico 2

Tasa de empleo por año según zona
Noviembre de 2002 / Octubre de 2008

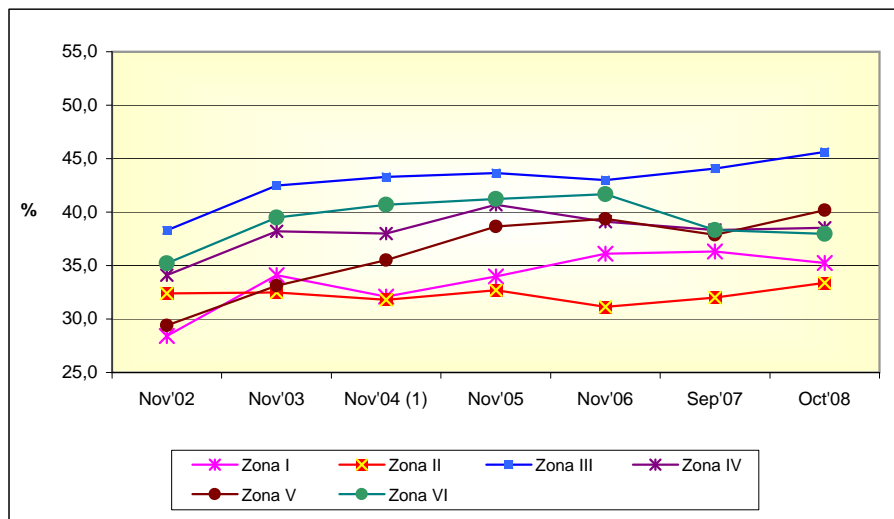

⁽¹⁾ A partir de Mayo de 2004, se adopta el formulario que utiliza INDEC para la EPH continua en todos los aglomerados que releva.

Nota: Zona I: Cutral Co - Plaza Huincul

Zona II: Zapala

Zona III: Sur: San Martín de los Andes, Junín de los Andes y Villa La Angostura

Zona IV: Norte: Andacollo, Chos Malal, El Huecú, Las Lajas, Loncopué y Aluminé

Zona V: Este: Centenario, Vista Alegre, San Patricio del Chañar y Añelo

Zona VI: Rincón del los Sauces y Buta Ranquil

Información preliminar.

Fuente: Dirección Provincial de Estadística y Censos de la Provincia del Neuquén.
 Encuesta Provincial de Hogares.

Cuadro 3

Tasa de desocupación por onda según zona
Noviembre de 2002 / Octubre de 2008

| Zona | Año | | | | | | | | | | | |
|---------------------------------|------|------|------|---------------------|------|--------------------|------|------|------|------|------|------|
| | 2002 | 2003 | | 2004 ⁽¹⁾ | | 2005 | | 2006 | 2007 | | 2008 | |
| | Nov | Mar | Nov | May | Nov | Mar ⁽²⁾ | Nov | Nov | May | Sep | May | Oct |
| | % | | | | | | | | | | | |
| Zona I: Cutral Co-Plaza Huincul | 21,2 | 13,9 | 13,6 | 18,2 | 16,5 | - | 14,1 | 11,9 | 9,0 | 9,1 | 10,8 | 9,0 |
| Zona II: Zapala | 18,1 | 16,7 | 12,2 | 11,7 | 14,5 | - | 13,3 | 12,9 | 12,7 | 9,5 | 13,3 | 11,8 |
| Zona III: Sur | 12,6 | 11,0 | 6,5 | 5,8 | 6,0 | 6,3 | 6,6 | 6,6 | 6,6 | 5,4 | 8,0 | 6,8 |
| Zona IV: Norte | 16,2 | 13,8 | 9,0 | 13,3 | 9,1 | - | 8,5 | 6,9 | 8,7 | 8,3 | 9,0 | 9,6 |
| Zona V: Este | 19,1 | 9,2 | 11,1 | 16,0 | 12,3 | 11,2 | 9,9 | 7,7 | 11,0 | 10,4 | 9,2 | 9,5 |
| Zona VI: Pehuénches | 12,8 | 8,7 | 6,4 | 7,3 | 7,6 | - | 6,8 | 6,2 | 9,3 | 7,5 | 8,4 | 6,8 |

⁽¹⁾ A partir de Mayo de 2004, se adopta el formulario que utiliza INDEC para la EPH continua en todos los aglomerados que releva.

⁽²⁾ Marzo de 2005 se relevaron unicamente las zonas III y V.

Nota: **Zona I:** Cutral Co - Plaza Huincul

Zona II: Zapala

Zona III: Sur: San Martín de los Andes, Junín de los Andes y Villa La Angostura

Zona IV: Norte: Andacollo, Chos Malal, El Huecú, Las Lajas, Loncopué y Aluminé

Zona V: Este: Centenario, Vista Alegre, San Patricio del Chañar y Añelo

Zona VI: Rincón del los Sauces y Buta Ranquil

Información preliminar.

Fuente: Dirección Provincial de Estadística y Censos de la Provincia del Neuquén.
 Encuesta Provincial de Hogares.

Gráfico 3

Tasa de desocupación por año según zona
Noviembre de 2002 / Octubre de 2008

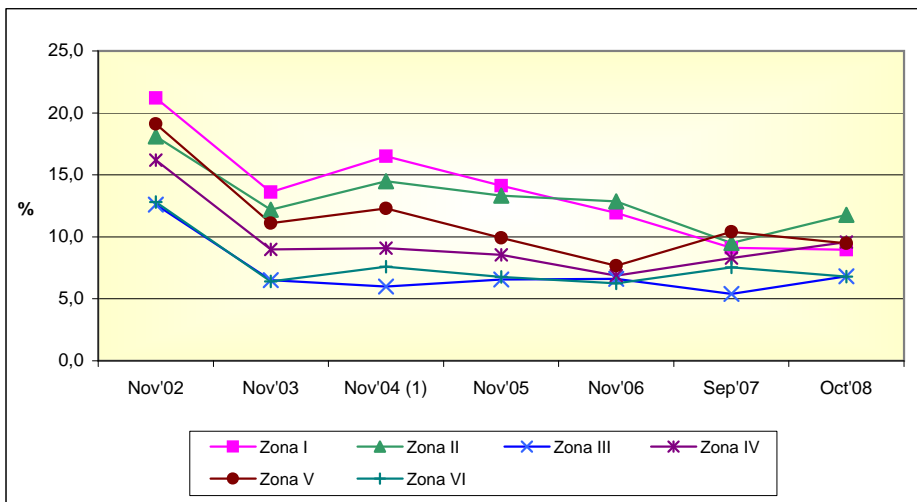

⁽¹⁾ A partir de Mayo de 2004, se adopta el formulario que utiliza INDEC para la EPH continua en todos los aglomerados que releva.

Nota: **Zona I:** Cutral Co - Plaza Huincul

Zona II: Zapala

Zona III: Sur: San Martín de los Andes, Junín de los Andes y Villa La Angostura

Zona IV: Norte: Andacollo, Chos Malal, El Huecú, Las Lajas, Loncopué y Aluminé

Zona V: Este: Centenario, Vista Alegre, San Patricio del Chañar y Añelo

Zona VI: Rincón del los Sauces y Buta Ranquil

Información preliminar.

Fuente: Dirección Provincial de Estadística y Censos de la Provincia del Neuquén.
 Encuesta Provincial de Hogares.

Cuadro 4

Tasa de desocupación abierta, desocupación corregida y variación porcentual por onda según zona
Noviembre de 2002 / Octubre de 2008

| Zona | Año | | | | | | | | | | | | |
|--|-------|-------|-------|-------|---------------------|--------------------|-------|-------|-------|------|------|------|-----|
| | 2002 | | 2003 | | 2004 ⁽¹⁾ | | 2005 | | 2006 | 2007 | | 2008 | |
| | Nov | Mar | Nov | May | Nov | Mar ⁽²⁾ | Nov | Nov | Nov | May | Sep | May | Oct |
| | % | | | | | | | | | | | | |
| Zona I: Cutral Co-Plaza Huincul | | | | | | | | | | | | | |
| Desocupación abierta | 21,2 | 13,9 | 13,6 | 18,2 | 16,5 | - | 14,1 | 11,9 | 9,0 | 9,1 | 10,8 | 9,0 | |
| Desocupación corregida ⁽³⁾ | 38,0 | 33,1 | 30,0 | 32,6 | 28,8 | - | 24,4 | 21,1 | 16,7 | 14,0 | 15,8 | 14,1 | |
| Variación porcentual | 79,2 | 138,1 | 120,6 | 79,1 | 74,6 | - | 72,8 | 77,2 | 85,2 | 53,3 | 45,6 | 56,9 | |
| Zona II: Zapala | | | | | | | | | | | | | |
| Desocupación abierta | 18,1 | 16,7 | 12,2 | 11,7 | 14,5 | - | 13,3 | 12,8 | 12,7 | 9,5 | 13,3 | 11,8 | |
| Desocupación corregida ⁽³⁾ | 28,9 | 30,2 | 28,9 | 24,4 | 24,3 | - | 22,4 | 19,4 | 19,5 | 13,1 | 16,3 | 15,8 | |
| Variación porcentual | 59,7 | 80,8 | 136,9 | 108,5 | 67,9 | - | 68,0 | 50,8 | 52,8 | 37,3 | 22,5 | 34,2 | |
| Zona III: Sur | | | | | | | | | | | | | |
| Desocupación abierta | 12,6 | 11,0 | 6,5 | 5,8 | 6,0 | 6,3 | 6,6 | 6,6 | 6,6 | 5,5 | 8,0 | 6,8 | |
| Desocupación corregida ⁽³⁾ | 16,5 | 17,3 | 12,6 | 10,9 | 10,2 | 8,9 | 9,0 | 7,8 | 7,5 | 6,1 | 8,4 | 7,1 | |
| Variación porcentual | 31,0 | 57,3 | 93,8 | 87,9 | 70,1 | 41,3 | 37,4 | 17,8 | 14,2 | 11,8 | 4,9 | 4,5 | |
| Zona IV: Norte | | | | | | | | | | | | | |
| Desocupación abierta | 16,2 | 13,8 | 9,0 | 13,3 | 9,1 | - | 8,5 | 6,9 | 8,7 | 8,3 | 9,0 | 9,6 | |
| Desocupación corregida ⁽³⁾ | 34,7 | 29,4 | 26,6 | 24,9 | 23,2 | - | 21,1 | 19,0 | 17,4 | 16,3 | 15,6 | 15,0 | |
| Variación porcentual | 114,2 | 113,0 | 195,6 | 87,2 | 155,1 | - | 146,9 | 177,2 | 101,2 | 96,7 | 73,6 | 56,2 | |
| Zona V: Este | | | | | | | | | | | | | |
| Desocupación abierta | 19,1 | 9,2 | 11,1 | 16,0 | 12,3 | 11,2 | 9,9 | 7,7 | 11,0 | 10,4 | 9,2 | 9,5 | |
| Desocupación corregida ⁽³⁾ | 30,7 | 16,7 | 21,7 | 23,7 | 20,0 | 15,5 | 16,2 | 12,0 | 13,9 | 12,5 | 10,9 | 10,8 | |
| Variación porcentual | 60,7 | 81,5 | 95,5 | 48,1 | 62,9 | 38,4 | 63,5 | 56,8 | 26,7 | 20,5 | 18,1 | 14,1 | |
| Zona VI: Pehuénches | | | | | | | | | | | | | |
| Desocupación abierta | 12,8 | 8,7 | 6,4 | 7,3 | 7,6 | - | 6,8 | 6,2 | 9,3 | 7,5 | 8,4 | 6,8 | |
| Desocupación corregida ⁽³⁾ | 16,1 | 13,0 | 10,0 | 10,3 | 9,6 | - | 8,0 | 7,2 | 10,2 | 8,2 | 9,2 | 7,4 | |
| Variación porcentual | 25,8 | 49,4 | 56,3 | 41,1 | 26,7 | - | 18,9 | 15,8 | 9,5 | 8,8 | 9,1 | 8,5 | |

⁽¹⁾ A partir de Mayo de 2004, se adopta el formulario que utiliza INDEC para la EPH continua en todos los aglomerados que releva

⁽²⁾ Marzo de 2005 se relevaron únicamente las zonas III y V

⁽³⁾ La desocupación corregida incluye beneficiarios de la Ley 2128 y otros programas de empleo

Nota: Información preliminar.

Fuente: Dirección Provincial de Estadística y Censos de la Provincia del Neuquén.
 Encuesta Provincial de Hogares.

Gráfico 4

Tasa de desocupación abierta y corregida según zona
Octubre de 2008

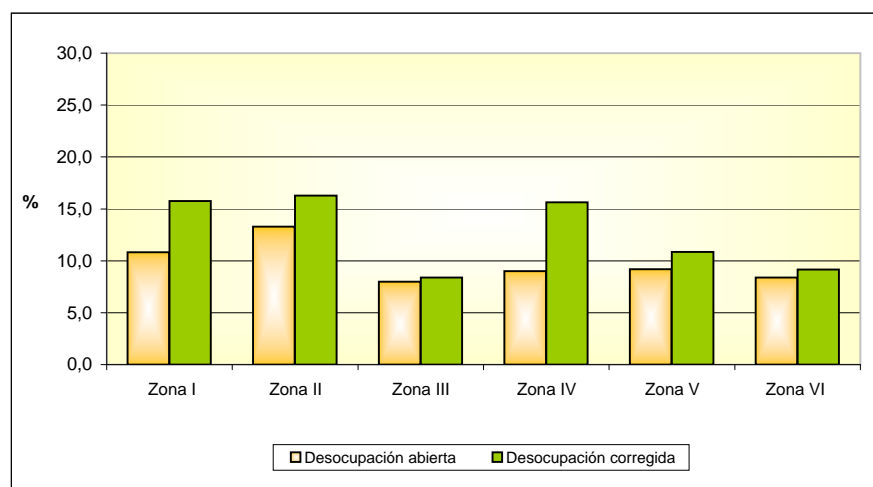

Nota: Zona I: Cutral Co - Plaza Huincul

Zona II: Zapala

Zona III: Sur: San Martín de los Andes, Junín de los Andes y Villa La Angostura

Zona IV: Norte: Andacollo, Chos Malal, El Huecú, Las Lajas, Loncopué y Aluminé

Zona V: Este: Centenario, Vista Alegre, San Patricio del Chañar y Añelo

Zona VI: Rincón del los Sauces y Buta Ranquil

Información preliminar.

Fuente: Dirección Provincial de Estadística y Censos de la Provincia del Neuquén.
 Encuesta Provincial de Hogares.

Cuadro 5

**Tasa de subocupación, subocupación demandante y subocupación no demandante por onda según zona
Noviembre de 2002 / Octubre de 2008**

| Zona | Año | | | | | | | | | | | | | |
|--|------|------|------|------|---------------------|--------------------|------|------|------|-----|------|------|------|--|
| | 2002 | | 2003 | | 2004 ⁽¹⁾ | | 2005 | | 2006 | | 2007 | | 2008 | |
| | Nov | Mar | Nov | May | Nov | Mar ⁽²⁾ | Nov | Nov | Nov | May | Sep | May | Oct | |
| | % | | | | | | | | | | | | | |
| Zona I: Cutral Co-Plaza Huincul | | | | | | | | | | | | | | |
| Subocupación | 21,4 | 16,1 | 21,5 | 16,0 | 10,0 | - | 13,1 | 6,9 | 5,6 | 7,1 | 9,9 | 11,9 | | |
| Subocupación demandante | 19,0 | 13,4 | 16,2 | 10,3 | 8,0 | - | 10,5 | 5,3 | 4,6 | 5,3 | 7,2 | 8,0 | | |
| Subocupación no demandante | 2,4 | 2,7 | 5,3 | 5,7 | 2,1 | - | 2,6 | 1,6 | 1,0 | 1,8 | 2,7 | 3,9 | | |
| Zona II: Zapala | | | | | | | | | | | | | | |
| Subocupación | 12,0 | 12,3 | 12,1 | 10,8 | 8,0 | - | 13,1 | 10,0 | 5,4 | 6,3 | 8,0 | 8,6 | | |
| Subocupación demandante | 7,8 | 9,4 | 10,5 | 8,8 | 6,4 | - | 8,8 | 5,7 | 4,6 | 4,7 | 6,0 | 5,8 | | |
| Subocupación no demandante | 4,1 | 3,0 | 1,7 | 2,0 | 1,6 | - | 4,3 | 4,3 | 0,8 | 1,7 | 2,0 | 2,8 | | |
| Zona III: Sur | | | | | | | | | | | | | | |
| Subocupación | 11,4 | 11,4 | 9,8 | 10,0 | 8,3 | 6,9 | 8,3 | 6,0 | 7,2 | 5,7 | 7,9 | 5,4 | | |
| Subocupación demandante | 9,7 | 9,5 | 7,9 | 6,3 | 4,1 | 3,8 | 5,1 | 3,8 | 4,9 | 3,9 | 5,9 | 3,8 | | |
| Subocupación no demandante | 1,7 | 2,0 | 1,8 | 3,6 | 4,2 | 3,2 | 3,2 | 2,3 | 2,3 | 1,9 | 2,0 | 1,5 | | |
| Ns/Nr | - | - | 0,1 | - | - | - | - | - | - | - | - | - | | |
| Zona IV: Norte | | | | | | | | | | | | | | |
| Subocupación | 16,2 | 14,2 | 15,5 | 13,3 | 8,9 | - | 8,0 | 8,0 | 8,8 | 7,5 | 8,2 | 9,6 | | |
| Subocupación demandante | 11,0 | 12,7 | 11,6 | 6,8 | 6,0 | - | 4,3 | 5,2 | 4,9 | 5,2 | 5,5 | 6,4 | | |
| Subocupación no demandante | 5,2 | 1,4 | 3,8 | 6,6 | 2,9 | - | 3,7 | 2,8 | 3,9 | 2,4 | 2,7 | 3,2 | | |
| Ns/Nr | - | 0,1 | 0,1 | - | - | - | - | - | - | - | - | - | | |
| Zona V: Este | | | | | | | | | | | | | | |
| Subocupación | 11,9 | 12,4 | 14,2 | 9,0 | 7,9 | 4,8 | 8,1 | 8,3 | 7,2 | 8,7 | 7,5 | 8,9 | | |
| Subocupación demandante | 10,4 | 11,4 | 12,3 | 3,7 | 4,6 | 4,4 | 6,0 | 6,0 | 5,0 | 5,1 | 3,6 | 5,0 | | |
| Subocupación no demandante | 1,5 | 1,0 | 1,8 | 5,3 | 3,3 | 0,4 | 2,1 | 2,3 | 2,2 | 3,6 | 3,9 | 3,9 | | |
| Ns/Nr | - | - | 0,1 | - | - | - | - | - | - | - | - | - | | |
| Zona VI: Pehuénches | | | | | | | | | | | | | | |
| Subocupación | 7,8 | 6,3 | 6,4 | 7,5 | 7,0 | - | 3,8 | 3,9 | 3,9 | 3,3 | 3,9 | 5,4 | | |
| Subocupación demandante | 6,4 | 5,3 | 5,7 | 5,0 | 4,5 | - | 2,8 | 2,7 | 2,3 | 2,2 | 3,1 | 3,5 | | |
| Subocupación no demandante | 1,4 | 1,0 | 0,7 | 2,6 | 2,5 | - | 1,0 | 1,3 | 1,7 | 1,1 | 0,9 | 2,0 | | |
| Ns/Nr | 0,1 | - | - | - | - | - | - | - | - | - | - | - | | |

⁽¹⁾ A partir de Mayo de 2004, se adopta el formulario que utiliza INDEC para la EPH continua en todos los aglomerados que releva.

⁽²⁾ Marzo de 2005 se relevaron únicamente las zonas III y V.

Nota: Información preliminar.

Fuente: Dirección Provincial de Estadística y Censos de la Provincia del Neuquén.
Encuesta Provincial de Hogares.

Gráfico 5

Tasa de subocupación por año según zona
 Noviembre de 2002 / Octubre de 2008

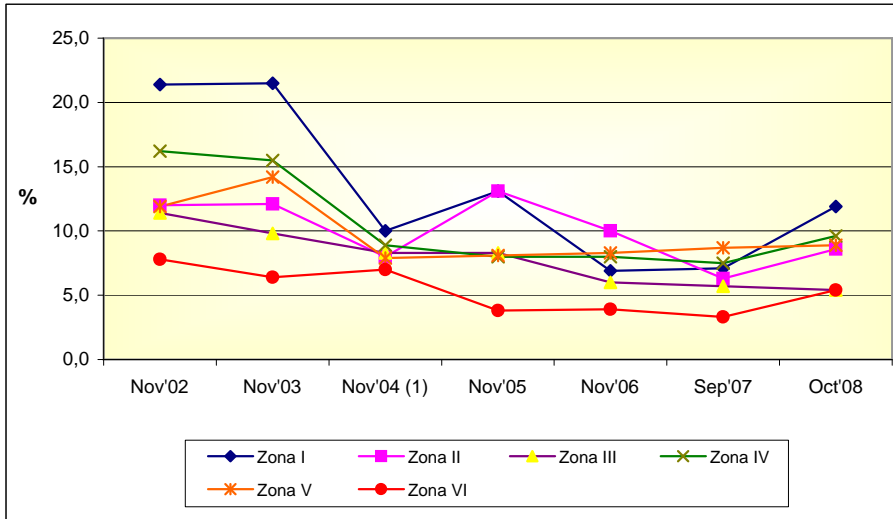

⁽¹⁾ A partir de Mayo de 2004, se adopta el formulario que utiliza INDEC para la EPH continua en todos los aglomerados que releva.

Nota: **Zona I:** Cutral Co - Plaza Huincul
Zona II: Zapala
Zona III: Sur: San Martín de los Andes, Junín de los Andes y Villa La Angostura
Zona IV: Norte: Andacollo, Chos Malal, El Huecú, Las Lajas, Loncopué y Aluminé
Zona V: Este: Centenario, Vista Alegre, San Patricio del Chañar y Añelo
Zona VI: Rincón del los Sauces y Buta Ranquil

Información preliminar.

Fuente: Dirección Provincial de Estadística y Censos de la Provincia del Neuquén.
 Encuesta Provincial de Hogares.

Cuadro 6

Tasa específica de actividad por onda según zona y grupo de edad

Noviembre de 2002 / Octubre de 2008

| Zona y grupo de edad | Año | | | | | | | | | | | | | |
|--|------|------|------|------|---------------------|--------------------|------|------|------|------|------|------|------|--|
| | 2002 | | 2003 | | 2004 ⁽¹⁾ | | 2005 | | 2006 | | 2007 | | 2008 | |
| | Nov | Mar | Nov | May | Nov | Mar ⁽²⁾ | Nov | Nov | Nov | May | Sep | May | Oct | |
| | % | | | | | | | | | | | | | |
| Zona I: Cutral Co-Plaza Huincul | | | | | | | | | | | | | | |
| Menos de 14 años | - | 0,6 | - | 0,6 | 0,3 | - | 0,3 | - | - | - | - | - | 0,9 | |
| 14 a 19 años | 15,8 | 11,8 | 20,9 | 17,7 | 12,0 | - | 16,9 | 19,8 | 12,4 | 15,9 | 15,7 | 17,8 | | |
| 20 a 29 años | 64,2 | 65,0 | 63,8 | 60,8 | 67,0 | - | 66,3 | 67,6 | 68,7 | 62,4 | 60,6 | 66,3 | | |
| 30 a 49 años | 69,5 | 67,3 | 75,5 | 73,7 | 70,1 | - | 73,6 | 75,2 | 76,3 | 75,1 | 76,5 | 72,1 | | |
| 50 a 65 años | 47,2 | 51,0 | 55,7 | 60,4 | 52,8 | - | 54,7 | 53,9 | 54,4 | 57,6 | 56,0 | 47,5 | | |
| 66 años y más | 8,7 | 3,8 | 5,6 | 8,7 | 25,3 | - | 10,8 | 9,1 | 10,9 | 11,2 | 9,0 | 12,9 | | |
| Zona II: Zapala | | | | | | | | | | | | | | |
| Menos de 14 años | - | 0,6 | - | - | - | - | - | 0,2 | - | - | - | - | 1,4 | |
| 14 a 19 años | 15,8 | 11,8 | 12,7 | 11,1 | 7,3 | - | 14,4 | 14,1 | 11,0 | 9,3 | 16,0 | 14,2 | | |
| 20 a 29 años | 64,2 | 65,0 | 67,2 | 65,4 | 64,6 | - | 68,0 | 59,5 | 59,2 | 59,1 | 65,7 | 63,5 | | |
| 30 a 49 años | 69,5 | 67,3 | 74,3 | 73,4 | 72,1 | - | 73,9 | 75,7 | 71,1 | 71,6 | 73,3 | 71,6 | | |
| 50 a 65 años | 47,2 | 51,0 | 58,4 | 59,5 | 54,9 | - | 54,7 | 50,5 | 47,5 | 46,3 | 52,0 | 50,4 | | |
| 66 años y más | 8,7 | 3,8 | 3,1 | 9,2 | 17,8 | - | 13,2 | 10,4 | 8,9 | 10,9 | 7,6 | 10,5 | | |
| Zona III: Sur | | | | | | | | | | | | | | |
| Menos de 14 años | 0,7 | 0,5 | 0,7 | 0,4 | 0,5 | - | 0,4 | 0,9 | 0,3 | 0,1 | - | 0,5 | | |
| 14 a 19 años | 15,1 | 18,4 | 19,8 | 21,4 | 22,1 | 15,1 | 24,2 | 0,2 | 21,8 | 23,3 | 27,7 | 28,7 | | |
| 20 a 29 años | 72,2 | 78,5 | 78,2 | 79,5 | 76,1 | 82,5 | 77,1 | 77,3 | 81,4 | 77,6 | 80,3 | 77,9 | | |
| 30 a 49 años | 71,8 | 84,1 | 84,3 | 82,6 | 86,2 | 85,9 | 85,4 | 82,5 | 86,7 | 84,2 | 85,5 | 85,2 | | |
| 50 a 65 años | 59,4 | 65,1 | 62,7 | 65,3 | 62,0 | 68,8 | 62,9 | 67,4 | 65,7 | 70,0 | 65,7 | 68,6 | | |
| 66 años y más | 9,1 | 20,3 | 22,4 | 25,5 | 13,2 | 24,2 | 22,6 | 22,2 | 15,2 | 15,1 | 11,3 | 16,1 | | |
| Zona IV: Norte | | | | | | | | | | | | | | |
| Menos de 14 años | 0,4 | 0,3 | 0,8 | 0,4 | 0,8 | - | 0,2 | 0,8 | - | - | - | - | | |
| 14 a 19 años | 17,1 | 21,0 | 17,4 | 24,6 | 16,8 | - | 21,5 | 17,5 | 17,3 | 14,4 | 13,7 | 16,1 | | |
| 20 a 29 años | 76,6 | 78,1 | 73,0 | 78,7 | 78,5 | - | 81,2 | 73,4 | 75,6 | 75,9 | 75,5 | 72,7 | | |
| 30 a 49 años | 81,8 | 83,8 | 84,3 | 80,6 | 79,5 | - | 82,3 | 79,6 | 79,0 | 80,3 | 81,8 | 80,7 | | |
| 50 a 65 años | 63,6 | 60,8 | 63,6 | 63,9 | 62,9 | - | 62,6 | 59,9 | 60,1 | 59,4 | 67,6 | 62,4 | | |
| 66 años y más | 15,2 | 8,8 | 9,2 | 11,2 | 14,7 | - | 12,6 | 10,0 | 15,1 | 12,3 | 11,4 | 11,3 | | |
| Zona V: Este | | | | | | | | | | | | | | |
| Menos de 14 años | - | - | 0,2 | - | 0,4 | - | 0,5 | - | 0,7 | - | 1,3 | - | | |
| 14 a 19 años | 8,4 | 15,5 | 15,6 | 18,0 | 24,8 | 15,2 | 22,4 | 25,7 | 22,7 | 21,0 | 25,6 | 29,1 | | |
| 20 a 29 años | 61,7 | 60,4 | 62,5 | 66,6 | 64,1 | 62,8 | 70,4 | 67,0 | 64,9 | 65,9 | 72,2 | 72,9 | | |
| 30 a 49 años | 73,0 | 72,6 | 75,0 | 77,0 | 79,3 | 75,2 | 80,8 | 77,7 | 75,5 | 78,6 | 78,6 | 80,0 | | |
| 50 a 65 años | 61,7 | 58,0 | 57,8 | 58,6 | 56,5 | 65,9 | 62,9 | 65,0 | 64,1 | 63,0 | 62,1 | 64,5 | | |
| 66 años y más | 17,2 | 12,8 | 14,4 | 14,8 | 16,8 | 9,1 | 18,5 | 22,7 | 14,7 | 16,5 | 20,4 | 18,7 | | |
| Zona VI: Pehuénches | | | | | | | | | | | | | | |
| Menos de 14 años | 0,3 | 0,2 | - | 0,3 | - | - | - | 0,5 | 0,4 | - | - | 1,6 | | |
| 14 a 19 años | 22,0 | 20,7 | 23,1 | 28,4 | 28,9 | - | 26,0 | 22,6 | 22,5 | 23,0 | 21,2 | 16,0 | | |
| 20 a 29 años | 68,3 | 71,1 | 70,3 | 72,7 | 73,2 | - | 71,6 | 73,0 | 68,9 | 61,9 | 69,9 | 65,2 | | |
| 30 a 49 años | 74,8 | 76,6 | 77,7 | 79,3 | 78,7 | - | 78,0 | 78,7 | 76,5 | 78,8 | 75,2 | 73,6 | | |
| 50 a 65 años | 68,1 | 70,2 | 69,0 | 68,1 | 75,6 | - | 69,3 | 71,1 | 72,7 | 70,1 | 69,0 | 69,9 | | |
| 66 años y más | 26,8 | 26,9 | 35,5 | 34,6 | 28,2 | - | 18,2 | 25,7 | 42,2 | 20,5 | 18,4 | 18,0 | | |

⁽¹⁾ A partir de Mayo de 2004, se adopta el formulario que utiliza INDEC para la EPH continua en todos los aglomerados que releva.

⁽²⁾ Marzo de 2005 se relevaron únicamente las zonas III y V.

Nota: Información preliminar.

Fuente: Dirección Provincial de Estadística y Censos de la Provincia del Neuquén.
Encuesta Provincial de Hogares.

*Población
Ocupada*

Cuadro 7

Ocupados por onda según zona y nivel de instrucción
 Noviembre de 2002 / Octubre de 2008

| Zona y nivel de instrucción | Año | | | | | | | | | | | | |
|--|-------|-------|-------|--------------------|---------------------|--------------------|--------------------|--------------------|--------------------|--------------------|--------------------|--------------------|-------|
| | 2002 | | 2003 | | 2004 ⁽¹⁾ | | 2005 | | 2006 | 2007 | | 2008 | |
| | Nov | Mar | Nov | May | Nov | Mar ⁽²⁾ | Nov | Nov | Nov | May | Sep | May | Oct |
| | % | | | | | | | | | | | | |
| Zona I: Cutral Co-Plaza Huincul | | | | | | | | | | | | | |
| Total | 100,0 | 100,0 | 100,0 | 100,0 | 100,0 | . | 100,0 | 100,0 | 100,0 | 100,0 | 100,0 | 100,0 | 100,0 |
| Sin instrucción | 1,7 | 1,0 | 1,0 | 1,7 ⁽³⁾ | 2,7 ⁽³⁾ | . | 1,3 ⁽³⁾ | 1,5 ⁽³⁾ | 0,8 ⁽³⁾ | 1,8 ⁽³⁾ | 1,6 ⁽³⁾ | 2,4 ⁽³⁾ | |
| Primario Incompleto | 13,7 | 14,1 | 15,2 | 12,4 | 13,6 | . | 11,2 | 9,1 | 9,1 | 8,9 | 10,2 | 11,0 | |
| Primario completo | 25,8 | 23,3 | 25,5 | 24,5 | 23,0 | . | 28,9 | 24,0 | 22,9 | 24,4 | 27,1 | 25,0 | |
| Secundario Incompleto | 24,2 | 27,1 | 25,4 | 27,0 | 26,9 | . | 27,4 | 25,9 | 26,5 | 22,7 | 25,7 | 23,9 | |
| Secundario completo | 16,1 | 15,0 | 15,8 | 18,3 | 18,6 | . | 17,0 | 19,2 | 19,5 | 22,2 | 17,0 | 18,8 | |
| Terciario y/o Universitario | 5,9 | 6,9 | 3,7 | 4,6 | 4,5 | . | 4,7 | 6,8 | 7,7 | 6,7 | 7,7 | 7,1 | |
| Terciario y/o Universitario | 12,6 | 12,6 | 13,3 | 11,6 | 9,2 | . | 9,5 | 13,3 | 13,4 | 12,7 | 10,5 | 11,7 | |
| Ignorado | - | - | - | - | 1,4 | . | - | 0,3 | 0,2 | 0,5 | 0,2 | - | |
| Zona II: Zapala | | | | | | | | | | | | | |
| Total | 100,0 | 100,0 | 100,0 | 100,0 | 100,0 | . | 100,0 | 100,0 | 100,0 | 100,0 | 100,0 | 100,0 | |
| Sin instrucción | 0,5 | 1,2 | 1,4 | 1,7 ⁽³⁾ | 2,9 ⁽³⁾ | . | 3,0 ⁽³⁾ | 1,8 ⁽³⁾ | 1,8 ⁽³⁾ | 0,8 ⁽³⁾ | 0,7 ⁽³⁾ | 2,2 ⁽³⁾ | |
| Primario Incompleto | 11,5 | 10,8 | 12,9 | 11,5 | 6,4 | . | 12,1 | 9,1 | 8,8 | 8,9 | 10,8 | 8,1 | |
| Primario completo | 23,4 | 23,0 | 23,5 | 29,6 | 23,8 | . | 28,1 | 23,9 | 26,0 | 22,5 | 26,6 | 23,1 | |
| Secundario Incompleto | 23,0 | 20,7 | 17,3 | 18,7 | 19,1 | . | 19,6 | 22,2 | 18,8 | 20,0 | 20,5 | 24,5 | |
| Secundario completo | 19,0 | 20,9 | 24,1 | 20,2 | 25,1 | . | 18,1 | 21,1 | 25,2 | 29,7 | 22,1 | 24,3 | |
| Terciario y/o Universitario | 6,4 | 7,9 | 5,8 | 4,9 | 5,6 | . | 6,7 | 7,1 | 5,3 | 3,5 | 5,4 | 4,7 | |
| Terciario y/o Universitario | 16,3 | 15,5 | 15,1 | 12,8 | 17,0 | . | 12,4 | 14,2 | 12,6 | 14,6 | 13,9 | 13,0 | |
| Ignorado | - | - | - | 0,6 | - | . | 0,2 | 0,6 | 1,5 | - | - | - | |
| Zona III: Sur | | | | | | | | | | | | | |
| Total | 100,0 | 100,0 | 100,0 | 100,0 | 100,0 | 100,0 | 100,0 | 100,0 | 100,0 | 100,0 | 100,0 | 100,0 | |
| Sin instrucción | 1,5 | 1,0 | 1,0 | 1,4 ⁽³⁾ | 0,8 ⁽³⁾ | 0,6 | 0,8 ⁽³⁾ | 1,0 ⁽³⁾ | 1,0 ⁽³⁾ | 0,8 ⁽³⁾ | 0,6 ⁽³⁾ | 1,2 ⁽³⁾ | |
| Primario Incompleto | 13,4 | 11,9 | 10,7 | 9,9 | 10,6 | 8,6 | 9,0 | 11,1 | 8,6 | 8,0 | 9,6 | 9,4 | |
| Primario completo | 19,2 | 19,7 | 19,5 | 19,9 | 18,4 | 15,7 | 21,6 | 20,1 | 20,1 | 20,1 | 19,4 | 19,0 | |
| Secundario Incompleto | 22,9 | 23,0 | 23,6 | 23,1 | 24,0 | 23,4 | 25,0 | 23,7 | 23,6 | 28,4 | 27,7 | 25,5 | |
| Secundario completo | 16,9 | 16,9 | 18,6 | 18,6 | 17,7 | 19,4 | 17,4 | 20,6 | 21,7 | 19,2 | 18,0 | 22,6 | |
| Terciario y/o Universitario | 8,6 | 9,0 | 7,5 | 8,8 | 8,6 | 9,2 | 7,7 | 8,0 | 9,6 | 8,6 | 9,1 | 8,1 | |
| Terciario y/o Universitario | 17,5 | 18,6 | 19,1 | 18,1 | 19,7 | 23,1 | 18,3 | 15,3 | 15,3 | 14,8 | 15,6 | 14,2 | |
| Ignorado | - | - | - | 0,2 | 0,2 | - | 0,2 | 0,2 | 0,2 | 0,2 | - | 0,1 | |
| Zona IV: Norte | | | | | | | | | | | | | |
| Total | 100,0 | 100,0 | 100,0 | 100,0 | 100,0 | . | 100,0 | 100,0 | 100,0 | 100,0 | 100,0 | 100,0 | |
| Sin instrucción | 2,1 | 2,8 | 2,7 | 3,0 ⁽³⁾ | 3,4 ⁽³⁾ | . | 2,6 ⁽³⁾ | 1,9 ⁽³⁾ | 3,4 ⁽³⁾ | 1,7 ⁽³⁾ | 2,2 ⁽³⁾ | 1,4 ⁽³⁾ | |
| Primario Incompleto | 13,8 | 14,6 | 15,2 | 14,1 | 14,3 | . | 13,5 | 11,9 | 12,0 | 9,7 | 10,6 | 11,4 | |
| Primario completo | 28,9 | 27,8 | 25,6 | 28,4 | 25,0 | . | 27,3 | 28,0 | 27,8 | 25,3 | 25,2 | 25,4 | |
| Secundario Incompleto | 20,1 | 21,8 | 22,6 | 20,7 | 20,7 | . | 20,5 | 21,8 | 20,0 | 23,5 | 21,1 | 22,3 | |
| Secundario completo | 17,6 | 13,0 | 15,2 | 14,6 | 15,5 | . | 17,6 | 19,1 | 18,0 | 18,1 | 18,8 | 20,3 | |
| Terciario y/o Universitario | 2,6 | 4,8 | 4,7 | 5,6 | 6,5 | . | 6,5 | 4,8 | 5,3 | 6,6 | 6,9 | 6,3 | |
| Terciario y/o Universitario | 15,0 | 15,2 | 14,0 | 13,2 | 14,5 | . | 11,8 | 12,4 | 13,4 | 15,0 | 15,3 | 12,9 | |
| Ignorado | - | - | - | 0,4 | 0,1 | . | 0,2 | 0,2 | 0,2 | 0,1 | - | - | |
| Zona V: Este | | | | | | | | | | | | | |
| Total | 100,0 | 100,0 | 100,0 | 100,0 | 100,0 | 100,0 | 100,0 | 100,0 | 100,0 | 100,0 | 100,0 | 100,0 | |
| Sin instrucción | 1,9 | 1,7 | 1,3 | 1,7 ⁽³⁾ | 1,6 ⁽³⁾ | 0,9 | 1,7 ⁽³⁾ | 3,6 ⁽³⁾ | 2,0 ⁽³⁾ | 2,2 ⁽³⁾ | 2,6 ⁽³⁾ | 1,3 ⁽³⁾ | |
| Primario Incompleto | 14,7 | 15,3 | 14,0 | 13,7 | 12,2 | 10,8 | 14,5 | 12,0 | 14,3 | 13,2 | 11,7 | 10,9 | |
| Primario completo | 30,4 | 24,8 | 25,9 | 24,3 | 25,2 | 26,0 | 23,2 | 23,5 | 25,0 | 24,4 | 22,8 | 23,7 | |
| Secundario Incompleto | 19,6 | 26,3 | 25,1 | 25,3 | 26,7 | 26,5 | 26,6 | 26,1 | 25,0 | 25,3 | 27,2 | 28,6 | |
| Secundario completo | 18,9 | 17,8 | 17,2 | 16,5 | 17,7 | 18,4 | 20,7 | 18,2 | 17,3 | 16,5 | 19,3 | 19,1 | |
| Terciario y/o Universitario | 4,6 | 6,4 | 7,6 | 10,5 | 7,9 | 9,0 | 6,5 | 8,6 | 8,1 | 8,2 | 6,6 | 7,0 | |
| Terciario y/o Universitario | 9,7 | 7,7 | 8,9 | 8,1 | 8,4 | 8,5 | 6,2 | 7,9 | 8,1 | 9,7 | 9,6 | 9,4 | |
| Ignorado | 0,1 | - | - | - | 0,2 | - | 0,7 | 0,1 | 0,3 | 0,4 | 0,1 | - | |

Continúa

7. Continuación

| Zona y nivel de instrucción | Año | | | | | | | | | | | | |
|-----------------------------|--------------|--------------|--------------|--------------------|---------------------|--------------------|--------------------|--------------------|--------------------|--------------------|--------------------|--------------------|--------------------|
| | 2002 | | 2003 | | 2004 ⁽¹⁾ | | 2005 | | 2006 | 2007 | | 2008 | |
| | Nov | Mar | Nov | May | Nov | Mar ⁽²⁾ | Nov | Nov | Nov | May | Sep | May | Oct |
| % | | | | | | | | | | | | | |
| Zona VI: Pehuénches | | | | | | | | | | | | | |
| Total | 100,0 | 100,0 | 100,0 | 100,0 | 100,0 | . | 100,0 | 100,0 | 100,0 | 100,0 | 100,0 | 100,0 | 100,0 |
| Sin instrucción | 2,4 | 2,3 | 1,9 | 2,1 ⁽³⁾ | 2,5 ⁽³⁾ | . | 3,0 ⁽³⁾ | 2,6 ⁽³⁾ | 1,9 ⁽³⁾ | 2,4 ⁽³⁾ | 2,7 ⁽³⁾ | 2,5 ⁽³⁾ | 2,5 ⁽³⁾ |
| Primario Incompleto | 13,6 | 12,5 | 11,0 | 12,1 | 11,5 | . | 11,9 | 10,6 | 12,3 | 9,5 | 10,1 | 11,5 | 11,5 |
| Primario completo | 31,1 | 31,1 | 26,1 | 23,5 | 26,5 | . | 23,5 | 23,7 | 23,8 | 24,9 | 25,7 | 23,3 | 23,3 |
| Secundario Incompleto | 25,1 | 25,6 | 26,8 | 30,1 | 28,2 | . | 25,9 | 28,1 | 30,2 | 29,4 | 26,5 | 23,3 | 23,3 |
| Secundario completo | 17,6 | 17,9 | 20,5 | 18,7 | 18,7 | . | 21,6 | 22,1 | 20,0 | 21,0 | 21,8 | 25,2 | 25,2 |
| Terciario y/o Universitario | 2,6 | 3,2 | 4,3 | 5,2 | 5,9 | . | 4,2 | 5,6 | 5,9 | 4,7 | 5,2 | 4,8 | 4,8 |
| Terciario y/o Universitario | 7,6 | 7,6 | 9,2 | 7,4 | 6,8 | . | 9,7 | 7,3 | 5,7 | 7,6 | 7,9 | 9,0 | 9,0 |
| Ignorado | - | - | 0,1 | 0,9 | - | . | 0,1 | 0,1 | 0,1 | 0,6 | - | 0,4 | 0,4 |

⁽¹⁾ A partir de Mayo de 2004, se adopta el formulario que utiliza INDEC para la EPH continua en todos los aglomerados que releva.

⁽²⁾ Marzo de 2005 se relevaron unicamente las zonas III y V.

⁽³⁾ Incluye Educación Especial y Jardín/Preescolar.

Nota: En algunas columnas la suma de los parciales no totalizan exactamente 100,0 por aproximación decimal.

Información preliminar.

Fuente: Dirección Provincial de Estadística y Censos de la Provincia del Neuquén.

Encuesta Provincial de Hogares.

Gráfico 6

Distribución de los ocupados por zona según nivel de instrucción

Octubre de 2008

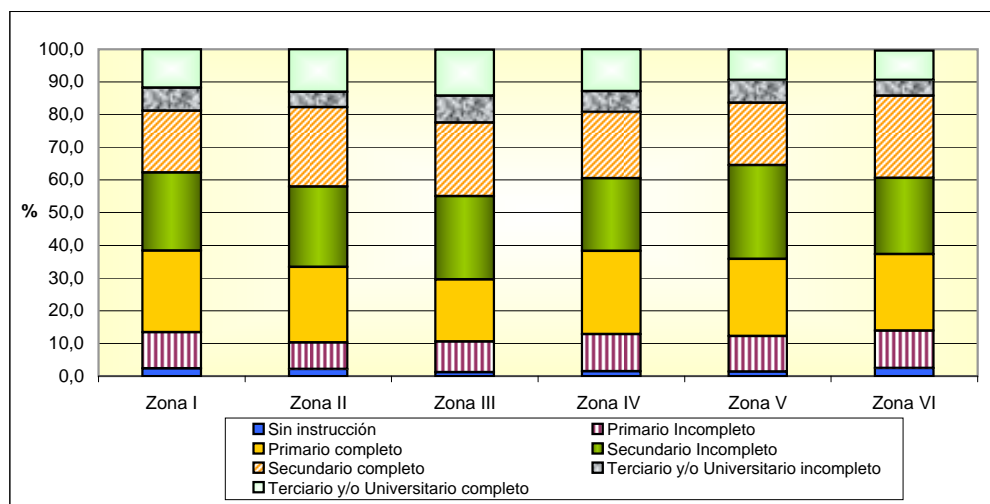

Nota: Zona I: Cutral Co - Plaza Huincul

Zona II: Zapala

Zona III: Sur: San Martín de los Andes, Junín de los Andes y Villa La Angostura

Zona IV: Norte: Andacollo, Chos Malal, El Huecú, Las Lajas, Loncopué y Aluminé

Zona V: Este: Centenario, Vista Alegre, San Patricio del Chañar y Añelo

Zona VI: Rincón del los Sauces y Buta Ranquil

Información preliminar.

Fuente: Dirección Provincial de Estadística y Censos de la Provincia del Neuquén.

Encuesta Provincial de Hogares.

Cuadro 8

Ocupados por onda según zona e intensidad de la ocupación
Noviembre de 2002 / Octubre de 2008

| Zona e intensidad de la ocupación | Año | | | | | | | | | | | | | |
|--|--------------|--------------|--------------|--------------|---------------------|--------------------|--------------|--------------|--------------|--------------|--------------|--------------|--------------|--|
| | 2002 | | 2003 | | 2004 ⁽¹⁾ | | 2005 | | 2006 | | 2007 | | 2008 | |
| | Nov | Mar | Nov | May | Nov | Mar ⁽²⁾ | Nov | Nov | Nov | May | Sep | May | Oct | |
| | % | | | | | | | | | | | | | |
| Zona I: Cutral Co-Plaza Huincul | | | | | | | | | | | | | | |
| Total | 100,0 | 100,0 | 100,0 | 100,0 | 100,0 | . | 100,0 | 100,0 | 100,0 | 100,0 | 100,0 | 100,0 | 100,0 | |
| Subocupados | 27,1 | 18,7 | 24,9 | 19,5 | 12,0 | . | 15,2 | 7,8 | 6,2 | 7,9 | 11,1 | 13,1 | | |
| Ocupados plenos | 41,9 | 50,4 | 42,1 | 45,0 | 45,1 | . | 44,9 | 48,7 | 45,2 | 48,8 | 48,4 | 51,1 | | |
| Sobreocupados | 29,2 | 28,5 | 28,7 | 32,3 | 39,2 | . | 38,2 | 42,4 | 47,2 | 40,6 | 38,4 | 34,5 | | |
| No trabajó circunstancialmente | 1,8 | 2,4 | 4,3 | 3,2 | 3,7 | . | 1,5 | 0,7 | 1,1 | 2,7 | 2,0 | 1,2 | | |
| Ns/Nr | - | - | - | - | - | . | 0,2 | 0,3 | 0,3 | - | 0,2 | 0,2 | | |
| Zona II: Zapala | | | | | | | | | | | | | | |
| Total | 100,0 | 100,0 | 100,0 | 100,0 | 100,0 | . | 100,0 | 100,0 | 100,0 | 100,0 | 100,0 | 100,0 | | |
| Subocupados | 14,6 | 14,8 | 13,8 | 12,2 | 9,4 | . | 15,1 | 11,5 | 6,2 | 7,0 | 9,2 | 9,8 | | |
| Ocupados plenos | 47,5 | 52,1 | 53,4 | 52,9 | 55,8 | . | 53,0 | 49,7 | 56,5 | 53,8 | 52,3 | 52,5 | | |
| Sobreocupados | 31,0 | 28,1 | 27,2 | 32,9 | 33,2 | . | 29,0 | 36,2 | 34,7 | 38,1 | 36,0 | 34,3 | | |
| No trabajó circunstancialmente | 6,9 | 5,0 | 5,6 | 2,0 | 1,6 | . | 3,0 | 2,2 | 1,1 | 0,8 | 1,0 | 1,5 | | |
| Ns/Nr | - | - | - | - | - | . | - | 0,4 | 1,5 | 0,2 | 1,4 | 1,9 | | |
| Zona III: Sur | | | | | | | | | | | | | | |
| Total | 100,0 | 100,0 | 100,0 | 100,0 | 100,0 | 100,0 | 100,0 | 100,0 | 100,0 | 100,0 | 100,0 | 100,0 | | |
| Subocupados | 13,1 | 12,8 | 10,5 | 10,6 | 8,8 | 7,4 | 8,9 | 6,5 | 7,7 | 6,1 | 8,6 | 5,8 | | |
| Ocupados plenos | 42,6 | 42,2 | 45,5 | 47,9 | 44,1 | 41,5 | 48,4 | 48,7 | 50,3 | 47,0 | 48,2 | 57,0 | | |
| Sobreocupados | 37,8 | 40,5 | 39,9 | 37,6 | 44,4 | 47,4 | 38,9 | 42,1 | 38,1 | 44,8 | 38,0 | 32,6 | | |
| No trabajó circunstancialmente | 6,5 | 4,5 | 4,1 | 3,9 | 2,5 | 3,7 | 3,3 | 2,0 | 3,5 | 2,0 | 4,8 | 3,9 | | |
| Ns/Nr | - | - | - | 0,1 | 0,2 | - | 0,6 | 0,7 | 0,4 | 0,1 | 0,4 | 0,8 | | |
| Zona IV: Norte | | | | | | | | | | | | | | |
| Total | 100,0 | 100,0 | 100,0 | 100,0 | 100,0 | . | 100,0 | 100,0 | 100,0 | 100,0 | 100,0 | 100,0 | | |
| Subocupados | 19,3 | 16,5 | 17,0 | 15,4 | 9,8 | . | 8,7 | 8,6 | 9,7 | 8,2 | 9,0 | 10,6 | | |
| Ocupados plenos | 49,4 | 48,2 | 48,0 | 49,3 | 51,9 | . | 56,4 | 54,0 | 56,7 | 54,8 | 54,3 | 58,2 | | |
| Sobreocupados | 27,2 | 31,6 | 30,0 | 31,4 | 34,4 | . | 31,8 | 32,8 | 29,8 | 32,7 | 32,9 | 28,5 | | |
| No trabajó circunstancialmente | 4,1 | 3,8 | 5,0 | 3,9 | 3,7 | . | 3,0 | 4,3 | 3,1 | 4,0 | 3,8 | 2,6 | | |
| Ns/Nr | - | - | - | - | 0,2 | . | 0,1 | 0,4 | 0,7 | 0,3 | 0,1 | 0,1 | | |
| Zona V: Centenario | | | | | | | | | | | | | | |
| Total | 100,0 | 100,0 | 100,0 | 100,0 | 100,0 | 100,0 | 100,0 | 100,0 | 100,0 | 100,0 | 100,0 | 100,0 | | |
| Subocupados | 14,7 | 13,7 | 16,0 | 10,7 | 9,0 | 5,4 | 8,9 | 8,9 | 8,1 | 9,7 | 8,3 | 9,8 | | |
| Ocupados plenos | 36,7 | 40,8 | 43,5 | 44,5 | 48,5 | 39,5 | 43,4 | 43,2 | 47,2 | 41,8 | 46,2 | 51,7 | | |
| Sobreocupados | 45,1 | 42,6 | 37,3 | 41,5 | 39,7 | 47,1 | 45,1 | 45,7 | 43,4 | 45,8 | 42,2 | 34,3 | | |
| No trabajó circunstancialmente | 3,5 | 3,0 | 3,2 | 3,2 | 2,7 | 8,1 | 2,6 | 2,1 | 1,2 | 2,5 | 2,8 | 4,0 | | |
| Ns/Nr | - | - | - | - | - | - | - | 0,1 | 0,2 | 0,1 | 0,6 | 0,1 | | |
| Zona VI: Pehuénches | | | | | | | | | | | | | | |
| Total | 100,0 | 100,0 | 100,0 | 100,0 | 100,0 | . | 100,0 | 100,0 | 100,0 | 100,0 | 100,0 | 100,0 | | |
| Subocupados | 8,9 | 6,8 | 6,8 | 8,1 | 7,6 | . | 4,1 | 4,9 | 4,3 | 3,6 | 4,3 | 5,8 | | |
| Ocupados plenos | 27,0 | 24,7 | 28,0 | 28,7 | 34,0 | . | 28,6 | 28,5 | 29,0 | 30,0 | 29,5 | 33,8 | | |
| Sobreocupados | 60,4 | 65,2 | 62,9 | 57,7 | 55,6 | . | 64,7 | 63,7 | 63,7 | 63,2 | 63,2 | 56,5 | | |
| No trabajó circunstancialmente | 3,6 | 3,2 | 2,3 | 5,5 | 2,6 | . | 2,3 | 2,7 | 2,7 | 2,9 | 2,9 | 3,7 | | |
| Ns/Nr | - | - | - | - | 0,3 | . | 0,3 | 0,2 | 0,2 | 0,4 | 0,1 | 0,1 | | |

⁽¹⁾ A partir de Mayo de 2004, se adopta el formulario que utiliza INDEC para la EPH continua en todos los aglomerados que releva.

⁽²⁾ Marzo de 2005 se relevaron unicamente las zonas III y V.

Nota: En algunas columnas la suma de los parciales no totalizan exactamente 100,0 por aproximación decimal. Información preliminar.

Fuente: Dirección Provincial de Estadística y Censos de la Provincia del Neuquén. Encuesta Provincial de Hogares.

Cuadro 9
Ocupados por onda según zona y categoría ocupacional
Noviembre de 2002 / Octubre de 2008

| Zona y categoría ocupacional | Año | | | | | | | | | | | | |
|--|--------------|--------------|--------------|--------------|---------------------|--------------------|--------------|--------------|--------------|--------------|--------------|--------------|--------------|
| | 2002 | | 2003 | | 2004 ⁽¹⁾ | | 2005 | | 2006 | 2007 | | 2008 | |
| | Nov | Mar | Nov | May | Nov | Mar ⁽²⁾ | Nov | Nov | Nov | May | Sep | May | Oct |
| | % | | | | | | | | | | | | |
| Zona I: Cutral Co-Plaza Huincul | | | | | | | | | | | | | |
| Total | 100,0 | 100,0 | 100,0 | 100,0 | 100,0 | . | 100,0 | 100,0 | 100,0 | 100,0 | 100,0 | 100,0 | 100,0 |
| Patrón | 4,1 | 2,5 | 3,5 | 2,0 | 1,4 | . | 1,5 | 4,0 | 4,9 | 4,5 | 3,4 | 3,7 | |
| Cuenta propia | 10,4 | 13,4 | 13,5 | 14,4 | 12,9 | . | 17,7 | 14,1 | 13,4 | 11,4 | 16,3 | 15,1 | |
| Empleado | 84,4 | 83,9 | 82,5 | 83,0 | 84,7 | . | 80,5 | 81,1 | 81,5 | 83,3 | 79,5 | 81,2 | |
| Trabajador fliar sin remuneración | 1,1 | 0,3 | 0,5 | 0,5 | 1,1 | . | 0,2 | 0,7 | 0,2 | 0,8 | 0,9 | - | |
| Zona II: Zapala | | | | | | | | | | | | | |
| Total | 100,0 | 100,0 | 100,0 | 100,0 | 100,0 | . | 100,0 | 100,0 | 100,0 | 100,0 | 100,0 | 100,0 | 100,0 |
| Patrón | 4,5 | 2,9 | 2,3 | 4,6 | 2,8 | . | 2,4 | 1,3 | 1,8 | 2,7 | 1,2 | 2,2 | |
| Cuenta propia | 14,7 | 14,6 | 14,2 | 16,1 | 14,1 | . | 12,8 | 14,9 | 11,0 | 12,6 | 16,9 | 12,2 | |
| Empleado | 79,1 | 81,6 | 82,7 | 75,8 | 82,6 | . | 84,2 | 83,6 | 87,2 | 84,5 | 81,4 | 84,8 | |
| Trabajador fliar sin remuneración | 1,7 | 0,9 | 0,8 | 3,5 | 0,6 | . | 0,6 | 0,2 | - | 0,2 | 0,5 | 0,8 | |
| Zona III: Sur | | | | | | | | | | | | | |
| Total | 100,0 | 100,0 | 100,0 | 100,0 | 100,0 | 100,0 | 100,0 | 100,0 | 100,0 | 100,0 | 100,0 | 100,0 | 100,0 |
| Patrón | 4,1 | 5,3 | 4,6 | 5,3 | 5,2 | 8,0 | 4,6 | 3,1 | 3,5 | 3,9 | 3,0 | 4,5 | |
| Cuenta propia | 24,5 | 22,7 | 21,6 | 17,0 | 15,8 | 17,8 | 16,9 | 19,0 | 17,7 | 18,3 | 18,4 | 17,3 | |
| Empleado | 70,4 | 71,1 | 72,7 | 76,9 | 78,8 | 74,2 | 77,9 | 77,7 | 78,6 | 77,5 | 78,4 | 78,0 | |
| Trabajador fliar sin remuneración | 1,0 | 0,9 | 1,1 | 0,7 | 0,2 | | 0,7 | 0,2 | 0,2 | 0,4 | 0,3 | 0,2 | |
| Zona IV: Norte | | | | | | | | | | | | | |
| Total | 100,0 | 100,0 | 100,0 | 100,0 | 100,0 | . | 100,0 | 100,0 | 100,0 | 100,0 | 100,0 | 100,0 | 100,0 |
| Patrón | 2,6 | 2,8 | 1,9 | 2,1 | 2,0 | . | 1,9 | 2,2 | 2,8 | 2,7 | 2,2 | 2,3 | |
| Cuenta propia | 9,6 | 11,5 | 14,9 | 13,4 | 15,2 | . | 14,3 | 12,9 | 13,6 | 13,7 | 12,9 | 13,0 | |
| Empleado | 86,9 | 85,3 | 82,6 | 83,0 | 81,0 | . | 82,0 | 84,2 | 82,7 | 83,4 | 84,6 | 84,1 | |
| Trabajador fliar sin remuneración | 0,9 | 0,4 | 0,6 | 1,5 | 1,8 | . | 1,8 | 0,7 | 0,8 | 0,3 | 0,3 | 0,6 | |
| Zona V: Centenario | | | | | | | | | | | | | |
| Total | 100,0 | 100,0 | 100,0 | 100,0 | 100,0 | 100,0 | 100,0 | 100,0 | 100,0 | 100,0 | 100,0 | 100,0 | 100,0 |
| Patrón | 2,4 | 2,1 | 1,5 | 2,0 | 3,5 | 1,8 | 3,8 | 2,0 | 3,9 | 3,7 | 2,9 | 3,5 | |
| Cuenta propia | 14,6 | 14,4 | 16,7 | 14,8 | 14,9 | 15,7 | 14,6 | 10,9 | 14,0 | 14,0 | 18,7 | 19,4 | |
| Empleado | 82,5 | 82,1 | 80,7 | 82,3 | 80,4 | 81,2 | 80,3 | 86,8 | 81,4 | 81,3 | 77,3 | 75,9 | |
| Trabajador fliar sin remuneración | 0,5 | 1,3 | 1,2 | 0,9 | 1,2 | 1,3 | 1,3 | 0,1 | 0,7 | 1,0 | 1,1 | 1,2 | |
| Ns/Nr | - | - | - | - | - | - | - | 0,1 | - | - | - | - | |
| Zona VI: Pehuénches | | | | | | | | | | | | | |
| Total | 100,0 | 100,0 | 100,0 | 100,0 | 100,0 | . | 100,0 | 100,0 | 100,0 | 100,0 | 100,0 | 100,0 | 100,0 |
| Patrón | 2,2 | 4,9 | 4,9 | 4,5 | 3,3 | . | 4,2 | 1,5 | 2,8 | 2,5 | 2,4 | 2,0 | |
| Cuenta propia | 15,1 | 13,9 | 12,5 | 15,9 | 12,7 | . | 9,6 | 13,8 | 9,7 | 9,7 | 10,7 | 13,3 | |
| Empleado | 82,2 | 79,1 | 80,9 | 78,4 | 83,3 | . | 85,6 | 84,7 | 87,4 | 87,5 | 86,7 | 84,4 | |
| Trabajador fliar sin remuneración | 0,5 | 2,2 | 1,6 | 1,2 | 0,8 | . | 0,5 | | 0,1 | 0,2 | 0,1 | 0,2 | |

⁽¹⁾ A partir de Mayo de 2004, se adopta el formulario que utiliza INDEC para la EPH continua en todos los aglomerados que releva.

⁽²⁾ Marzo de 2005 se relevaron únicamente las zonas III y V.

Nota: En algunas columnas la suma de los parciales no totalizan exactamente 100,0 por aproximación decimal. Información preliminar.

Fuente: Dirección Provincial de Estadística y Censos de la Provincia del Neuquén. Encuesta Provincial de Hogares.

Cuadro 9.1
Ocupados por onda según zona y condición de asalariado
Noviembre de 2002 / Octubre de 2008

| Zona y condición de asalariado | Año | | | | | | | | | | | | | |
|--|-------|-------|-------|-------|---------------------|--------------------|-------|-------|-------|-------|-------|-------|-------|--|
| | 2002 | | 2003 | | 2004 ⁽¹⁾ | | 2005 | | 2006 | | 2007 | | 2008 | |
| | Nov | Mar | Nov | May | Nov | Mar ⁽²⁾ | Nov | Nov | Nov | May | Sep | May | Oct | |
| | % | | | | | | | | | | | | | |
| Zona I: Cutral Co-Plaza Huincul | | | | | | | | | | | | | | |
| Total | 100,0 | 100,0 | 100,0 | 100,0 | 100,0 | . | 100,0 | 100,0 | 100,0 | 100,0 | 100,0 | 100,0 | 100,0 | |
| Asalariados | 84,4 | 83,9 | 82,5 | 83,0 | 84,7 | . | 80,5 | 81,1 | 81,5 | 83,3 | 79,5 | 80,8 | | |
| No asalariados | 15,6 | 16,1 | 17,5 | 17,0 | 15,3 | . | 19,5 | 18,9 | 18,5 | 16,7 | 20,5 | 19,2 | | |
| Zona II: Zapala | | | | | | | | | | | | | | |
| Total | 100,0 | 100,0 | 100,0 | 100,0 | 100,0 | . | 100,0 | 100,0 | 100,0 | 100,0 | 100,0 | 100,0 | | |
| Asalariados | 79,1 | 81,6 | 82,7 | 75,8 | 82,6 | . | 84,2 | 83,6 | 87,2 | 84,5 | 81,4 | 84,8 | | |
| No asalariados | 20,9 | 18,4 | 17,3 | 24,2 | 17,4 | . | 15,8 | 16,4 | 12,8 | 15,5 | 18,6 | 15,2 | | |
| Zona III: Sur | | | | | | | | | | | | | | |
| Total | 100,0 | 100,0 | 100,0 | 100,0 | 100,0 | 100,0 | 100,0 | 100,0 | 100,0 | 100,0 | 100,0 | 100,0 | | |
| Asalariados | 70,4 | 71,1 | 72,7 | 76,9 | 78,8 | 74,2 | 77,9 | 77,7 | 78,6 | 77,5 | 78,4 | 77,0 | | |
| No asalariados | 29,6 | 28,9 | 27,3 | 23,1 | 21,2 | 25,8 | 22,1 | 22,3 | 21,4 | 22,5 | 21,6 | 23,0 | | |
| Zona IV: Norte | | | | | | | | | | | | | | |
| Total | 100,0 | 100,0 | 100,0 | 100,0 | 100,0 | . | 100,0 | 100,0 | 100,0 | 100,0 | 100,0 | 100,0 | | |
| Asalariados | 86,9 | 85,3 | 82,6 | 83,0 | 81,0 | . | 82,0 | 84,2 | 82,7 | 83,4 | 84,6 | 83,9 | | |
| No asalariados | 13,1 | 14,7 | 17,4 | 17,0 | 19,0 | . | 18,0 | 15,8 | 17,3 | 16,6 | 15,4 | 16,1 | | |
| Zona V: Centenario | | | | | | | | | | | | | | |
| Total | 100,0 | 100,0 | 100,0 | 100,0 | 100,0 | 100,0 | 100,0 | 100,0 | 100,0 | 100,0 | 100,0 | 100,0 | | |
| Asalariados | 82,5 | 82,1 | 80,7 | 82,3 | 80,4 | 81,2 | 80,3 | 86,8 | 81,4 | 81,3 | 77,3 | 75,4 | | |
| No asalariados | 17,5 | 17,9 | 19,3 | 17,7 | 19,6 | 18,8 | 19,7 | 13,0 | 18,6 | 18,7 | 22,7 | 24,6 | | |
| Ns/Nr | - | - | - | - | - | - | - | 0,1 | - | - | - | - | | |
| Zona VI: Pehuénches | | | | | | | | | | | | | | |
| Total | 100,0 | 100,0 | 100,0 | 100,0 | 100,0 | . | 100,0 | 100,0 | 100,0 | 100,0 | 100,0 | 100,0 | | |
| Asalariados | 82,2 | 79,1 | 80,9 | 78,4 | 83,3 | . | 85,6 | 84,7 | 87,4 | 87,5 | 86,7 | 84,4 | | |
| No asalariados | 17,8 | 20,9 | 19,1 | 21,6 | 16,7 | . | 14,4 | 15,3 | 12,6 | 12,5 | 13,3 | 15,6 | | |

⁽¹⁾ A partir de Mayo de 2004, se adopta el formulario que utiliza INDEC para la EPH continua en todos los aglomerados que releva.

⁽²⁾ Marzo de 2005 se relevaron únicamente las zonas III y V.

Nota: En algunas columnas la suma de los parciales no totalizan exactamente 100,0 por aproximación decimal.

Información preliminar.

Fuente: Dirección Provincial de Estadística y Censos de la Provincia del Neuquén.
 Encuesta Provincial de Hogares.

Cuadro 10
Ocupados por onda según zona y calificación de la tarea
Noviembre de 2002 / Octubre de 2008

| Zona y calificación de la tarea | Año | | | | | | | | | | | | |
|--|--------------|--------------|--------------|--------------|---------------------|--------------------|--------------|--------------|--------------|--------------|--------------|--------------|--------------|
| | 2002 | | 2003 | | 2004 ⁽¹⁾ | | 2005 | | 2006 | 2007 | | 2008 | |
| | Nov | Mar | Nov | May | Nov | Mar ⁽²⁾ | Nov | Nov | Nov | May | Sep | May | Oct |
| | % | | | | | | | | | | | | |
| Zona I: Cutral Co-Plaza Huincul | | | | | | | | | | | | | |
| Total | 100,0 | 100,0 | 100,0 | 100,0 | 100,0 | . | 100,0 | 100,0 | 100,0 | 100,0 | 100,0 | 100,0 | 100,0 |
| Profesional | 4,3 | 4,8 | 5,6 | 4,9 | 3,0 | . | 4,0 | 5,2 | 5,7 | 4,8 | 4,3 | 5,6 | |
| Técnica | 21,8 | 18,4 | 17,0 | 20,4 | 16,1 | . | 17,7 | 18,1 | 19,7 | 18,7 | 20,5 | 16,6 | |
| Operativa | 43,4 | 45,0 | 41,7 | 43,1 | 46,6 | . | 40,2 | 43,0 | 44,6 | 49,0 | 48,6 | 46,2 | |
| No calificada | 30,5 | 31,7 | 35,0 | 31,6 | 33,9 | . | 38,2 | 33,6 | 28,3 | 26,6 | 26,3 | 30,9 | |
| Ns/Nr | - | - | 0,8 | - | 0,3 | . | - | 0,1 | 1,7 | 0,8 | 0,4 | 0,7 | |
| Zona II: Zapala | | | | | | | | | | | | | |
| Total | 100,0 | 100,0 | 100,0 | 100,0 | 100,0 | . | 100,0 | 100,0 | 100,0 | 100,0 | 100,0 | 100,0 | 100,0 |
| Profesional | 7,6 | 6,9 | 5,2 | 5,6 | 8,6 | . | 4,5 | 3,1 | 3,5 | 4,5 | 3,8 | 3,2 | |
| Técnica | 18,0 | 19,4 | 18,4 | 18,5 | 19,5 | . | 14,0 | 17,7 | 15,7 | 15,9 | 18,4 | 16,4 | |
| Operativa | 41,2 | 42,8 | 44,3 | 40,6 | 40,7 | . | 42,5 | 54,1 | 52,1 | 52,8 | 48,2 | 50,8 | |
| No calificada | 32,8 | 30,8 | 32,1 | 35,3 | 31,2 | . | 38,7 | 25,1 | 28,7 | 26,4 | 28,2 | 29,1 | |
| Ns/Nr | 0,3 | - | - | - | - | . | 0,2 | - | - | 0,4 | 1,4 | 0,5 | |
| Zona III: Sur | | | | | | | | | | | | | |
| Total | 100,0 | 100,0 | 100,0 | 100,0 | 100,0 | 100,0 | 100,0 | 100,0 | 100,0 | 100,0 | 100,0 | 100,0 | 100,0 |
| Profesional | 7,4 | 6,9 | 6,4 | 5,8 | 5,5 | 4,9 | 5,5 | 4,8 | 4,8 | 3,9 | 5,3 | 5,0 | |
| Técnica | 17,7 | 20,9 | 22,2 | 22,8 | 20,1 | 30,2 | 21,5 | 20,4 | 18,3 | 15,4 | 14,3 | 16,6 | |
| Operativa | 44,5 | 41,7 | 40,0 | 41,3 | 46,1 | 40,0 | 42,4 | 47,3 | 51,7 | 51,7 | 49,5 | 51,1 | |
| No calificada | 29,5 | 30,0 | 30,2 | 30,0 | 28,0 | 24,9 | 30,4 | 26,9 | 25,1 | 25,6 | 30,8 | 27,0 | |
| Ns/Nr | 0,9 | 0,4 | 1,1 | 0,1 | 0,4 | - | 0,1 | 0,6 | 0,2 | 3,4 | 0,1 | 0,2 | |
| Zona IV: Norte | | | | | | | | | | | | | |
| Total | 100,0 | 100,0 | 100,0 | 100,0 | 100,0 | . | 100,0 | 100,0 | 100,0 | 100,0 | 100,0 | 100,0 | 100,0 |
| Profesional | 4,8 | 4,6 | 4,3 | 4,2 | 4,9 | . | 4,1 | 5,5 | 5,5 | 5,3 | 5,6 | 4,2 | |
| Técnica | 20,9 | 19,1 | 16,9 | 18,8 | 19,2 | . | 18,4 | 16,6 | 16,9 | 16,9 | 19,1 | 19,5 | |
| Operativa | 43,2 | 45,6 | 45,5 | 41,4 | 41,4 | . | 42,3 | 48,5 | 47,7 | 48,7 | 47,8 | 46,2 | |
| No calificada | 30,7 | 30,3 | 32,7 | 35,7 | 34,3 | . | 34,8 | 29,3 | 29,9 | 27,4 | 27,4 | 30,0 | |
| Ns/Nr | 0,4 | 0,3 | 0,6 | - | 0,3 | . | 0,2 | 0,1 | - | 1,6 | 0,1 | - | |
| Zona V: Este | | | | | | | | | | | | | |
| Total | 100,0 | 100,0 | 100,0 | 100,0 | 100,0 | 100,0 | 100,0 | 100,0 | 100,0 | 100,0 | 100,0 | 100,0 | 100,0 |
| Profesional | 3,4 | 2,6 | 2,5 | 2,7 | 4,2 | 3,1 | 3,8 | 3,1 | 4,1 | 3,1 | 5,0 | 2,8 | |
| Técnica | 17,0 | 15,1 | 13,9 | 18,6 | 15,2 | 18,4 | 13,5 | 14,4 | 14,5 | 14,7 | 15,1 | 15,5 | |
| Operativa | 45,3 | 46,5 | 48,4 | 44,5 | 44,2 | 44,4 | 40,9 | 45,2 | 55,9 | 51,5 | 53,9 | 59,5 | |
| No calificada | 33,8 | 35,5 | 35,0 | 34,2 | 36,3 | 34,1 | 41,1 | 34,9 | 25,5 | 29,3 | 25,9 | 22,2 | |
| Ns/Nr | 0,5 | 0,2 | 0,1 | - | - | - | 0,8 | 2,5 | - | 1,3 | 0,1 | - | |
| Zona VI: Pehuénches | | | | | | | | | | | | | |
| Total | 100,0 | 100,0 | 100,0 | 100,0 | 100,0 | . | 100,0 | 100,0 | 100,0 | 100,0 | 100,0 | 100,0 | 100,0 |
| Profesional | 4,2 | 5,0 | 3,3 | 4,0 | 2,8 | . | 3,8 | 3,1 | 2,7 | 1,9 | 2,2 | 3,5 | |
| Técnica | 13,2 | 15,3 | 20,3 | 17,7 | 14,8 | . | 13,3 | 13,5 | 14,5 | 12,7 | 19,0 | 16,5 | |
| Operativa | 52,8 | 53,4 | 47,5 | 52,0 | 51,3 | . | 52,0 | 56,7 | 59,6 | 59,1 | 55,5 | 57,0 | |
| No calificada | 29,7 | 25,9 | 28,9 | 26,4 | 31,2 | . | 30,9 | 26,1 | 22,8 | 23,7 | 23,1 | 21,5 | |
| Ns/Nr | 0,2 | 0,4 | 0,1 | - | - | . | - | 0,6 | 0,4 | 2,5 | 0,2 | 1,5 | |

⁽¹⁾ A partir de Mayo de 2004, se adopta el formulario que utiliza INDEC para la EPH continua en todos los aglomerados que releva.

⁽²⁾ Marzo de 2005 se relevaron unicamente las zonas III y V.

Nota: A partir del año 2006 la calificación de la tarea se codifica con el Clasificador Nacional de Ocupaciones 2001 (CON - 2001).

En algunas columnas la suma de los parciales no totalizan exactamente 100,0 por aproximación decimal.

Información preliminar.

Fuente: Dirección Provincial de Estadística y Censos de la Provincia del Neuquén.
 Encuesta Provincial de Hogares.

Cuadro 10.1

Varones ocupados por onda según zona y calificación de la tarea

Noviembre de 2002 / Octubre de 2008

| Zona y calificación de la tarea | Año | | | | | | | | | | | |
|---|--------------|--------------|--------------|---------------------|--------------|--------------------|--------------|--------------|--------------|--------------|--------------|--------------|
| | 2002 | 2003 | | 2004 ⁽¹⁾ | | 2005 | | 2006 | 2007 | | 2008 | |
| | Nov | Mar | Nov | May | Nov | Mar ⁽²⁾ | Nov | Nov | May | Sep | May | Oct |
| | % | | | | | | | | | | | |
| Zona I: Central Co-Plaza Huincul | | | | | | | | | | | | |
| Total | 100,0 | 100,0 | 100,0 | 100,0 | 100,0 | . | 100,0 | 100,0 | 100,0 | 100,0 | 100,0 | 100,0 |
| Profesional | 4,3 | 4,2 | 4,2 | 4,4 | 3,3 | . | 4,8 | 5,9 | 6,1 | 4,8 | 3,6 | 6,5 |
| Técnica | 18,4 | 17,4 | 14,1 | 18,3 | 15,9 | . | 13,9 | 14,0 | 18,6 | 17,3 | 19,3 | 15,9 |
| Operativa | 54,2 | 51,3 | 51,5 | 51,8 | 55,1 | . | 48,4 | 52,6 | 52,3 | 58,2 | 59,2 | 54,7 |
| No calificada | 23,1 | 27,1 | 29,8 | 25,5 | 25,7 | . | 32,9 | 27,6 | 20,4 | 18,2 | 17,5 | 21,8 |
| Ns/Nr | - | - | 0,4 | - | - | . | - | - | 2,6 | 1,4 | 0,3 | 1,1 |
| Zona II: Zapala | | | | | | | | | | | | |
| Total | 100,0 | 100,0 | 100,0 | 100,0 | 100,0 | . | 100,0 | 100,0 | 100,0 | 100,0 | 100,0 | 100,0 |
| Profesional | 8,9 | 7,5 | 6,4 | 4,7 | 9,0 | . | 5,9 | 2,9 | 3,3 | 5,3 | 4,5 | 3,4 |
| Técnica | 14,0 | 18,0 | 16,6 | 15,5 | 14,8 | . | 10,8 | 13,5 | 12,1 | 11,6 | 13,5 | 12,3 |
| Operativa | 51,4 | 51,7 | 51,3 | 49,9 | 52,6 | . | 56,2 | 65,9 | 66,3 | 66,3 | 62,9 | 64,9 |
| No calificada | 25,8 | 22,8 | 25,8 | 29,8 | 23,6 | . | 26,7 | 17,6 | 18,3 | 16,1 | 17,1 | 18,9 |
| Ns/Nr | - | - | - | - | - | . | 0,3 | - | - | 0,7 | 2,0 | 0,6 |
| Zona III: Sur | | | | | | | | | | | | |
| Total | 100,0 | 100,0 | 100,0 | 100,0 | 100,0 | 100,0 | 100,0 | 100,0 | 100,0 | 100,0 | 100,0 | 100,0 |
| Profesional | 7,3 | 6,7 | 5,9 | 5,6 | 6,3 | 4,8 | 5,2 | 4,5 | 6,3 | 3,8 | 4,9 | 5,3 |
| Técnica | 14,8 | 18,4 | 20,7 | 18,1 | 16,7 | 28,3 | 18,9 | 18,6 | 16,0 | 13,7 | 12,4 | 13,3 |
| Operativa | 57,3 | 52,8 | 51,6 | 54,4 | 57,1 | 51,9 | 55,2 | 61,2 | 65,2 | 64,1 | 61,6 | 63,2 |
| No calificada | 19,4 | 22,0 | 20,4 | 21,7 | 19,6 | 15,0 | 20,6 | 14,9 | 12,4 | 14,0 | 21,0 | 18,0 |
| Ns/Nr | 1,2 | 0,2 | 1,5 | 0,2 | 0,4 | - | 0,2 | 0,8 | 0,1 | 4,4 | 0,1 | 0,1 |
| Zona IV: Norte | | | | | | | | | | | | |
| Total | 100,0 | 100,0 | 100,0 | 100,0 | 100,0 | . | 100,0 | 100,0 | 100,0 | 100,0 | 100,0 | 100,0 |
| Profesional | 4,3 | 3,9 | 3,7 | 4,1 | 4,5 | . | 3,5 | 5,6 | 5,3 | 4,9 | 5,6 | 4,2 |
| Técnica | 17,3 | 16,1 | 14,7 | 15,1 | 14,8 | . | 15,2 | 11,8 | 13,9 | 14,1 | 16,0 | 16,3 |
| Operativa | 53,5 | 58,1 | 57,5 | 55,0 | 52,8 | . | 53,7 | 58,3 | 59,1 | 59,2 | 57,3 | 55,5 |
| No calificada | 24,5 | 21,4 | 23,5 | 25,8 | 27,5 | . | 27,3 | 24,2 | 21,7 | 19,9 | 21,2 | 24,0 |
| Ns/Nr | 0,3 | 0,6 | 0,7 | - | 0,5 | . | 0,2 | 0,2 | - | 2,0 | - | - |
| Zona V: Este | | | | | | | | | | | | |
| Total | 100,0 | 100,0 | 100,0 | 100,0 | 100,0 | 100,0 | 100,0 | 100,0 | 100,0 | 100,0 | 100,0 | 100,0 |
| Profesional | 3,5 | 1,9 | 1,6 | 2,1 | 5,3 | 4,3 | 3,0 | 2,2 | 4,2 | 3,1 | 5,6 | 2,1 |
| Técnica | 12,3 | 11,8 | 11,3 | 16,8 | 12,4 | 14,2 | 11,8 | 12,6 | 13,2 | 12,7 | 11,0 | 15,8 |
| Operativa | 54,8 | 55,6 | 56,4 | 56,5 | 52,0 | 57,4 | 51,1 | 52,1 | 65,1 | 59,4 | 64,0 | 67,5 |
| No calificada | 28,7 | 30,6 | 30,5 | 24,6 | 30,4 | 24,1 | 33,0 | 30,3 | 17,5 | 23,7 | 19,4 | 14,6 |
| Ns/Nr | 0,8 | 0,2 | 0,2 | - | - | - | 1,1 | 2,8 | - | 1,2 | - | - |
| Zona VI: Pehuénches | | | | | | | | | | | | |
| Total | 100,0 | 100,0 | 100,0 | 100,0 | 100,0 | . | 100,0 | 100,0 | 100,0 | 100,0 | 100,0 | 100,0 |
| Profesional | 3,9 | 4,8 | 3,5 | 3,4 | 2,6 | . | 3,3 | 3,1 | 2,3 | 2,3 | 1,9 | 4,0 |
| Técnica | 11,8 | 14,4 | 21,1 | 16,5 | 13,7 | . | 10,9 | 11,9 | 13,1 | 11,9 | 18,8 | 14,4 |
| Operativa | 64,1 | 60,9 | 54,9 | 59,8 | 60,4 | . | 63,3 | 64,8 | 68,0 | 68,2 | 64,8 | 66,7 |
| No calificada | 20,2 | 19,3 | 20,3 | 20,4 | 23,3 | . | 22,5 | 19,6 | 16,1 | 15,0 | 14,4 | 13,1 |
| Ns/Nr | 0,1 | 0,5 | 0,2 | - | - | . | - | 0,5 | 0,6 | 2,6 | 0,2 | 1,8 |

⁽¹⁾ A partir de Mayo de 2004, se adopta el formulario que utiliza INDEC para la EPH continua en todos los aglomerados que releva.⁽²⁾ Marzo de 2005 se relevaron únicamente las zonas III y V.**Nota:** A partir del año 2006 la calificación de la tarea se codifica con el Clasificador Nacional de Ocupaciones 2001 (CON - 2001). Información preliminar.**Fuente:** Dirección Provincial de Estadística y Censos de la Provincia del Neuquén. Encuesta Provincial de Hogares.

Cuadro 10.2

Mujeres ocupadas por onda según zona y calificación de la tarea
 Noviembre de 2002 / Octubre de 2008

| Zona y calificación de la tarea | Año | | | | | | | | | | | | |
|---|-------|-------|-------|-------|---------------------|--------------------|-------|-------|-------|-------|-------|-------|-------|
| | 2002 | | 2003 | | 2004 ⁽¹⁾ | | 2005 | | 2006 | 2007 | | 2008 | |
| | Nov | Mar | Nov | May | Nov | Mar ⁽²⁾ | Nov | Nov | Nov | May | Sep | May | Oct |
| | % | | | | | | | | | | | | |
| Zona I: Central Co-Plaza Huincul | | | | | | | | | | | | | |
| Total | 100,0 | 100,0 | 100,0 | 100,0 | 100,0 | . | 100,0 | 100,0 | 100,0 | 100,0 | 100,0 | 100,0 | 100,0 |
| Profesional | 4,3 | 5,7 | 7,7 | 5,7 | 2,7 | . | 2,7 | 4,2 | 5,0 | 4,9 | 5,2 | 4,1 | |
| Técnica | 26,2 | 20,0 | 21,4 | 23,6 | 16,4 | . | 24,2 | 23,7 | 21,3 | 20,7 | 22,3 | 17,9 | |
| Operativa | 29,2 | 35,4 | 26,6 | 29,6 | 34,4 | . | 26,2 | 30,0 | 32,9 | 35,8 | 33,2 | 31,7 | |
| No calificada | 40,3 | 38,8 | 43,0 | 41,0 | 45,9 | . | 47,0 | 41,8 | 40,3 | 38,6 | 38,9 | 46,3 | |
| Ns/Nr | - | - | 1,3 | - | 0,7 | . | - | 0,3 | 0,4 | - | 0,4 | - | |
| Zona II: Zapala | | | | | | | | | | | | | |
| Total | 100,0 | 100,0 | 100,0 | 100,0 | 100,0 | . | 100,0 | 100,0 | 100,0 | 100,0 | 100,0 | 100,0 | 100,0 |
| Profesional | 5,9 | 6,1 | 3,6 | 6,9 | 8,0 | . | 2,5 | 3,3 | 3,9 | 3,5 | 2,7 | 2,9 | |
| Técnica | 24,1 | 21,7 | 21,0 | 23,3 | 26,3 | . | 18,6 | 24,4 | 21,1 | 22,0 | 26,5 | 22,3 | |
| Operativa | 26,2 | 28,2 | 34,3 | 25,7 | 23,5 | . | 23,6 | 34,9 | 30,6 | 33,5 | 24,2 | 30,6 | |
| No calificada | 43,1 | 44,0 | 41,0 | 44,0 | 42,2 | . | 55,4 | 37,3 | 44,4 | 41,0 | 46,1 | 43,8 | |
| Ns/Nr | 0,7 | - | - | - | - | . | - | - | - | - | 0,5 | 0,4 | |
| Zona III: Sur | | | | | | | | | | | | | |
| Total | 100,0 | 100,0 | 100,0 | 100,0 | 100,0 | 100,0 | 100,0 | 100,0 | 100,0 | 100,0 | 100,0 | 100,0 | 100,0 |
| Profesional | 7,5 | 7,3 | 7,2 | 6,0 | 4,3 | 5,1 | 6,0 | 5,2 | 2,9 | 4,0 | 5,8 | 4,6 | |
| Técnica | 22,4 | 24,4 | 24,3 | 29,5 | 25,0 | 32,6 | 25,5 | 22,7 | 21,2 | 17,5 | 17,1 | 21,3 | |
| Operativa | 24,6 | 26,2 | 24,2 | 22,7 | 30,3 | 23,9 | 23,6 | 29,4 | 35,0 | 35,8 | 32,6 | 34,0 | |
| No calificada | 45,3 | 41,4 | 43,6 | 41,8 | 39,9 | 38,4 | 44,9 | 42,3 | 40,7 | 40,6 | 44,5 | 39,8 | |
| Ns/Nr | 0,3 | 0,7 | 0,6 | - | 0,4 | - | - | 0,4 | 0,2 | 2,1 | - | 0,4 | |
| Zona IV: Norte | | | | | | | | | | | | | |
| Total | 100,0 | 100,0 | 100,0 | 100,0 | 100,0 | . | 100,0 | 100,0 | 100,0 | 100,0 | 100,0 | 100,0 | 100,0 |
| Profesional | 5,4 | 5,6 | 5,3 | 4,2 | 5,4 | . | 5,0 | 5,3 | 5,8 | 6,0 | 5,6 | 4,2 | |
| Técnica | 25,7 | 23,1 | 20,0 | 23,8 | 24,9 | . | 22,9 | 23,5 | 21,1 | 20,5 | 23,5 | 23,9 | |
| Operativa | 29,4 | 29,2 | 28,8 | 23,2 | 26,8 | . | 26,8 | 34,5 | 31,9 | 34,8 | 34,4 | 33,9 | |
| No calificada | 39,1 | 42,1 | 45,4 | 48,8 | 42,8 | . | 45,0 | 36,7 | 41,2 | 37,5 | 36,2 | 38,1 | |
| Ns/Nr | 0,4 | - | 0,5 | - | - | . | 0,3 | - | - | 1,2 | 0,3 | - | |
| Zona V: Este | | | | | | | | | | | | | |
| Total | 100,0 | 100,0 | 100,0 | 100,0 | 100,0 | 100,0 | 100,0 | 100,0 | 100,0 | 100,0 | 100,0 | 100,0 | 100,0 |
| Profesional | 3,4 | 4,0 | 4,1 | 3,4 | 2,5 | 1,2 | 4,9 | 4,6 | 3,9 | 3,3 | 3,9 | 4,2 | |
| Técnica | 25,3 | 21,1 | 18,6 | 21,3 | 20,0 | 25,6 | 16,0 | 17,4 | 16,5 | 18,3 | 21,6 | 14,8 | |
| Operativa | 28,9 | 30,4 | 34,6 | 27,0 | 31,3 | 22,0 | 25,5 | 33,8 | 40,9 | 37,8 | 38,2 | 45,1 | |
| No calificada | 42,4 | 44,2 | 42,8 | 48,3 | 46,3 | 51,2 | 53,3 | 42,3 | 38,7 | 39,0 | 36,0 | 36,0 | |
| Ns/Nr | - | 0,3 | - | - | - | - | 0,3 | 2,0 | - | 1,6 | 0,4 | - | |
| Zona VI: Pehuénches | | | | | | | | | | | | | |
| Total | 100,0 | 100,0 | 100,0 | 100,0 | 100,0 | . | 100,0 | 100,0 | 100,0 | 100,0 | 100,0 | 100,0 | 100,0 |
| Profesional | 5,0 | 5,5 | 2,8 | 5,2 | 3,1 | . | 5,1 | 3,3 | 3,7 | 1,1 | 2,9 | 2,3 | |
| Técnica | 16,7 | 17,5 | 18,5 | 20,3 | 17,4 | . | 19,0 | 17,3 | 18,0 | 14,5 | 19,3 | 21,2 | |
| Operativa | 25,9 | 35,1 | 31,9 | 35,2 | 30,2 | . | 25,0 | 36,9 | 39,0 | 39,3 | 35,8 | 36,5 | |
| No calificada | 52,0 | 41,8 | 46,9 | 39,3 | 49,3 | . | 50,9 | 41,8 | 39,3 | 42,7 | 41,6 | 39,2 | |
| Ns/Nr | 0,3 | - | - | - | - | . | - | 0,7 | - | 2,3 | 0,4 | 0,8 | |

⁽¹⁾ A partir de Mayo de 2004, se adopta el formulario que utiliza INDEC para la EPH continua en todos los aglomerados que releva.

⁽²⁾ Marzo de 2005 se relevaron únicamente las zonas III y V.

Nota: A partir del año 2006 la calificación de la tarea se codifica con el Clasificador Nacional de Ocupaciones 2001 (CON - 2001).
 Información preliminar.

Fuente: Dirección Provincial de Estadística y Censos de la Provincia del Neuquén.
 Encuesta Provincial de Hogares.

Cuadro 11

Ocupados por onda según zona y rama de actividad
 Noviembre de 2002 / Octubre de 2008

| Zona y rama de actividad | Año | | | | | | | | | | | | | |
|--|--------------|--------------|--------------|--------------|---------------------|--------------------|--------------|--------------|--------------|--------------|--------------|--------------|--------------|--|
| | 2002 | | 2003 | | 2004 ⁽¹⁾ | | 2005 | | 2006 | | 2007 | | 2008 | |
| | Nov | Mar | Nov | May | Nov | Mar ⁽²⁾ | Nov | Nov | Nov | May | Sep | May | Oct | |
| | % | | | | | | | | | | | | | |
| Zona I: Cutral Co-Plaza Huincul | | | | | | | | | | | | | | |
| Total | 100,0 | 100,0 | 100,0 | 100,0 | 100,0 | . | 100,0 | 100,0 | 100,0 | 100,0 | 100,0 | 100,0 | 100,0 | |
| Actividades Primarias | 6,7 | 8,2 | 6,4 | 9,7 | 7,7 | . | 13,7 | 13,3 | 11,5 | 12,7 | 13,4 | 13,1 | | |
| Industria | 8,2 | 5,1 | 6,0 | 3,3 | 7,5 | . | 6,2 | 5,5 | 6,9 | 6,2 | 4,1 | 5,9 | | |
| Construcción | 5,2 | 5,3 | 7,8 | 7,6 | 7,7 | . | 11,2 | 10,6 | 10,6 | 11,5 | 14,1 | 13,4 | | |
| Comercio | 11,2 | 13,6 | 14,2 | 14,6 | 12,0 | . | 12,2 | 13,6 | 15,4 | 15,6 | 15,0 | 12,9 | | |
| Hoteles y Restaurantes | 1,8 | 0,8 | 2,0 | 1,3 | 1,9 | . | 2,5 | 2,8 | 1,1 | 1,3 | 1,3 | 2,4 | | |
| Servicios | 57,5 | 59,2 | 55,4 | 55,8 | 53,3 | . | 43,4 | 44,9 | 44,8 | 43,5 | 40,9 | 40,4 | | |
| Servicio Doméstico | 5,9 | 4,5 | 5,7 | 5,6 | 7,9 | . | 8,0 | 7,7 | 7,5 | 8,4 | 8,8 | 9,5 | | |
| Otras | 3,5 | 3,3 | 2,5 | 2,0 | 1,9 | . | 2,7 | 1,5 | 1,7 | 0,8 | 2,1 | 1,4 | | |
| Ignorada | - | - | - | - | - | . | - | 0,3 | 0,5 | - | 0,4 | 1,0 | | |
| Zona II: Zapala | | | | | | | | | | | | | | |
| Total | 100,0 | 100,0 | 100,0 | 100,0 | 100,0 | . | 100,0 | 100,0 | 100,0 | 100,0 | 100,0 | 100,0 | 100,0 | |
| Actividades Primarias | 1,4 | 1,2 | 0,8 | 1,7 | 1,1 | . | 3,0 | 3,1 | 3,1 | 3,5 | 3,5 | 2,9 | | |
| Industria | 7,4 | 6,9 | 5,6 | 5,2 | 5,8 | . | 4,6 | 5,8 | 4,6 | 4,1 | 4,9 | 4,4 | | |
| Construcción | 5,7 | 6,3 | 7,4 | 7,8 | 7,3 | . | 9,1 | 10,6 | 10,6 | 11,5 | 11,8 | 9,0 | | |
| Comercio | 17,0 | 13,2 | 13,7 | 17,6 | 12,6 | . | 15,7 | 13,7 | 12,1 | 16,3 | 14,1 | 15,0 | | |
| Hoteles y Restaurantes | 1,4 | 3,0 | 2,0 | 2,1 | 1,7 | . | 1,3 | 1,3 | 2,0 | 0,2 | 1,6 | 1,5 | | |
| Servicios | 60,6 | 63,4 | 62,7 | 59,4 | 65,5 | . | 54,5 | 55,0 | 57,2 | 52,6 | 52,9 | 55,6 | | |
| Servicio Doméstico | 5,3 | 4,2 | 6,0 | 5,4 | 4,3 | . | 10,8 | 9,7 | 9,5 | 10,7 | 8,7 | 10,3 | | |
| Otras | 0,9 | 1,8 | 1,4 | 0,9 | 1,3 | . | 0,9 | 0,4 | 0,7 | 1,0 | 0,7 | 1,2 | | |
| Ignorada | 0,3 | - | 0,3 | - | 0,3 | . | 0,2 | 0,5 | 0,2 | - | 1,9 | 0,2 | | |
| Zona III: Sur | | | | | | | | | | | | | | |
| Total | 100,0 | 100,0 | 100,0 | 100,0 | 100,0 | 100,0 | 100,0 | 100,0 | 100,0 | 100,0 | 100,0 | 100,0 | 100,0 | |
| Actividades Primarias | 2,8 | 2,4 | 2,0 | 2,0 | 3,5 | 2,5 | 3,2 | 2,6 | 2,9 | 3,0 | 2,8 | 3,8 | | |
| Industria | 5,5 | 5,2 | 7,2 | 7,9 | 6,8 | 10,2 | 8,1 | 6,8 | 7,3 | 6,2 | 6,6 | 6,6 | | |
| Construcción | 12,4 | 12,6 | 12,9 | 12,9 | 13,7 | 15,7 | 14,0 | 14,9 | 15,8 | 14,3 | 14,8 | 14,5 | | |
| Comercio | 12,5 | 12,1 | 12,1 | 13,5 | 10,9 | 10,5 | 14,2 | 10,9 | 13,0 | 12,8 | 14,4 | 13,8 | | |
| Hoteles y Restaurantes | 8,8 | 8,7 | 8,8 | 8,6 | 9,1 | 8,9 | 7,8 | 9,3 | 9,5 | 9,9 | 9,7 | 8,6 | | |
| Servicios | 48,0 | 49,7 | 46,4 | 45,5 | 46,2 | 42,5 | 41,7 | 43,5 | 41,3 | 41,8 | 40,5 | 42,2 | | |
| Servicio Doméstico | 9,1 | 8,3 | 9,2 | 9,1 | 9,2 | 8,6 | 9,5 | 10,8 | 9,6 | 11,1 | 10,3 | 9,7 | | |
| Otras | 0,5 | 0,7 | 0,7 | 0,4 | 0,3 | 1,2 | 0,7 | 0,6 | 0,7 | 0,8 | 0,9 | 0,7 | | |
| Ignorada | 0,4 | 0,2 | 0,5 | 0,1 | 0,2 | - | 1,0 | 0,6 | 0,1 | 0,1 | 0,1 | 0,1 | | |
| Zona IV: Norte | | | | | | | | | | | | | | |
| Total | 100,0 | 100,0 | 100,0 | 100,0 | 100,0 | . | 100,0 | 100,0 | 100,0 | 100,0 | 100,0 | 100,0 | 100,0 | |
| Actividades Primarias | 4,3 | 6,3 | 6,1 | 5,7 | 5,5 | . | 8,9 | 6,7 | 6,6 | 7,2 | 7,7 | 7,4 | | |
| Industria | 2,0 | 1,9 | 2,9 | 3,7 | 3,0 | . | 3,1 | 3,4 | 4,2 | 3,5 | 3,0 | 2,6 | | |
| Construcción | 4,6 | 7,7 | 5,7 | 9,5 | 8,2 | . | 8,9 | 10,0 | 10,9 | 7,8 | 8,5 | 8,8 | | |
| Comercio | 11,0 | 10,6 | 12,3 | 12,5 | 14,2 | . | 11,4 | 12,2 | 13,2 | 12,6 | 12,3 | 12,4 | | |
| Hoteles y Restaurantes | 2,2 | 1,8 | 2,6 | 1,7 | 2,1 | . | 1,5 | 2,0 | 1,9 | 1,8 | 2,0 | 1,5 | | |
| Servicios | 69,0 | 64,5 | 62,7 | 55,6 | 58,6 | . | 54,9 | 56,8 | 54,2 | 58,7 | 58,4 | 58,6 | | |
| Servicio Doméstico | 5,4 | 5,5 | 6,2 | 8,9 | 6,9 | . | 9,2 | 7,3 | 7,9 | 7,1 | 7,0 | 7,3 | | |
| Otras | 1,3 | 1,2 | 1,4 | 2,4 | 1,3 | . | 2,1 | 1,7 | 1,1 | 0,9 | 1,2 | 1,3 | | |
| Ignorada | 0,2 | 0,3 | 0,1 | - | 0,1 | . | 0,1 | 0,1 | - | 0,3 | - | - | | |
| Zona V: Este | | | | | | | | | | | | | | |
| Total | 100,0 | 100,0 | 100,0 | 100,0 | 100,0 | 100,0 | 100,0 | 100,0 | 100,0 | 100,0 | 100,0 | 100,0 | 100,0 | |
| Actividades Primarias | 16,9 | 12,8 | 14,6 | 12,3 | 15,7 | 13,0 | 14,8 | 18,2 | 16,6 | 16,7 | 13,3 | 13,2 | | |
| Industria | 7,7 | 9,5 | 8,9 | 8,9 | 9,0 | 7,2 | 9,6 | 8,2 | 9,4 | 8,6 | 11,1 | 9,9 | | |
| Construcción | 6,6 | 7,2 | 7,4 | 8,3 | 8,7 | 6,7 | 11,0 | 8,7 | 11,8 | 10,1 | 10,9 | 14,2 | | |
| Comercio | 12,1 | 13,1 | 13,9 | 18,3 | 13,6 | 18,8 | 19,4 | 11,7 | 13,2 | 16,8 | 17,2 | 17,3 | | |
| Hoteles y Restaurantes | 1,3 | 0,9 | 0,8 | 1,5 | 1,1 | 1,8 | 1,6 | 1,2 | 3,1 | 1,8 | 2,2 | 2,2 | | |
| Servicios | 49,2 | 49,2 | 49,1 | 42,8 | 45,4 | 45,3 | 36,4 | 41,4 | 38,0 | 37,8 | 36,7 | 34,5 | | |
| Servicio Doméstico | 4,3 | 5,2 | 4,3 | 6,9 | 6,1 | 6,3 | 7,1 | 6,2 | 7,1 | 6,7 | 7,4 | 7,4 | | |
| Otras | 1,2 | 1,9 | 1,0 | 1,0 | 0,5 | 0,9 | 0,1 | 1,0 | 0,8 | 1,2 | 1,0 | 1,2 | | |
| Ignorada | 0,7 | 0,1 | - | - | - | - | - | 3,3 | - | 0,3 | 0,1 | - | | |

Continúa

11. Continuación

| Zona y rama de actividad | Año | | | | | | | | | | | | | |
|----------------------------|--------------|--------------|--------------|--------------|---------------------|--------------------|--------------|--------------|--------------|--------------|--------------|--------------|--------------|--|
| | 2002 | | 2003 | | 2004 ⁽¹⁾ | | 2005 | | 2006 | | 2007 | | 2008 | |
| | Nov | Mar | Nov | May | Nov | Mar ⁽²⁾ | Nov | Nov | Nov | May | Sep | May | Oct | |
| | % | | | | | | | | | | | | | |
| Zona VI: Pehuénches | | | | | | | | | | | | | | |
| Total | 100,0 | 100,0 | 100,0 | 100,0 | 100,0 | . | 100,0 | 100,0 | 100,0 | 100,0 | 100,0 | 100,0 | 100,0 | |
| Actividades Primarias | 29,2 | 26,6 | 30,1 | 33,6 | 30,1 | . | 32,8 | 36,3 | 36,4 | 34,7 | 29,2 | 31,9 | | |
| Industria | 4,5 | 4,4 | 4,1 | 2,7 | 3,0 | . | 4,0 | 3,6 | 5,1 | 2,4 | 3,0 | 2,6 | | |
| Construcción | 7,2 | 10,1 | 8,5 | 9,6 | 9,1 | . | 6,6 | 10,6 | 8,0 | 8,6 | 13,0 | 10,6 | | |
| Comercio | 12,0 | 16,9 | 16,2 | 13,9 | 13,4 | . | 12,9 | 10,1 | 10,9 | 12,0 | 12,1 | 13,6 | | |
| Hoteles y Restaurantes | 4,6 | 2,8 | 3,5 | 3,0 | 4,6 | . | 4,5 | 4,2 | 3,1 | 3,0 | 4,0 | 3,3 | | |
| Servicios | 35,3 | 34,2 | 31,4 | 30,3 | 33,7 | . | 33,8 | 28,8 | 29,9 | 30,9 | 31,0 | 29,8 | | |
| Servicio Doméstico | 5,7 | 3,7 | 5,3 | 6,0 | 5,2 | . | 5,1 | 5,6 | 5,2 | 6,0 | 5,8 | 7,2 | | |
| Otras | 1,2 | 1,1 | 0,9 | 0,9 | 0,8 | . | 0,4 | 0,6 | 1,0 | 0,6 | 0,8 | 0,7 | | |
| Ignorada | 0,2 | 0,2 | - | - | - | . | - | 0,3 | 0,4 | 1,8 | 1,0 | 0,4 | | |

⁽¹⁾ A partir de Mayo de 2004, se adopta el formulario que utiliza INDEC para la EPH continua en todos los aglomerados que releva.

⁽²⁾ Marzo de 2005 se relevaron unicamente las zonas III y V.

Nota: En algunas columnas la suma de los parciales no totalizan exactamente 100,0 por aproximación decimal.

Información preliminar.

Fuente: Dirección Provincial de Estadística y Censos de la Provincia del Neuquén.

Encuesta Provincial de Hogares.

Gráfico 7

Distribución de ocupados según zona y rama de actividad

Octubre 2008

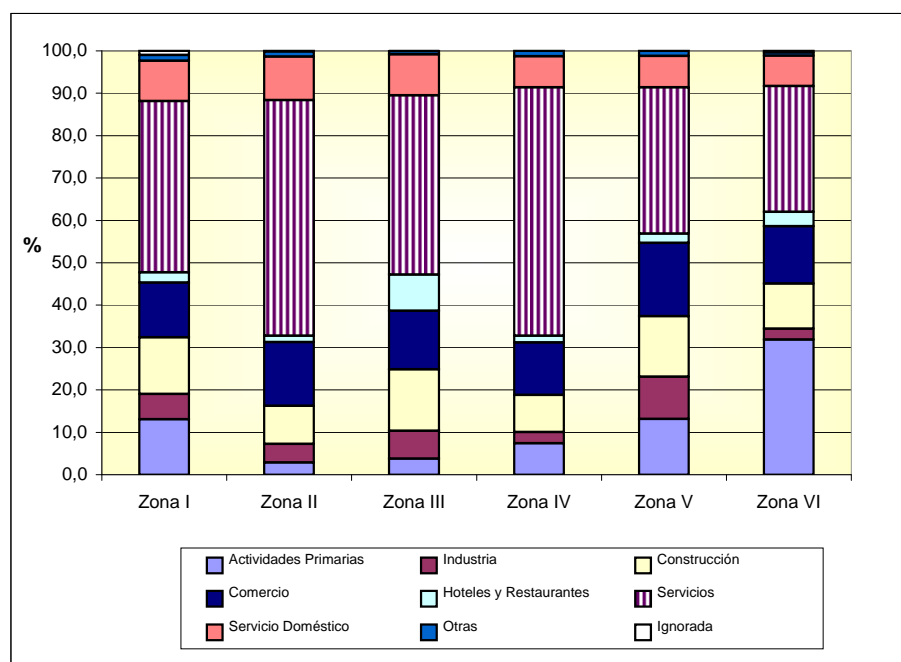

Nota: Zona I: Cutral Co - Plaza Huincul

Zona II: Zapala

Zona III: Sur: San Martín de los Andes, Junín de los Andes y Villa La Angostura

Zona IV: Norte: Andacollo, Chos Malal, El Huecú, Las Lajas, Loncopué y Aluminé

Zona V: Este: Centenario, Vista Alegre, San Patricio del Chañar y Añelo

Zona VI: Rincón del los Sauces y Buta Ranquil

Información preliminar.

Fuente: Dirección Provincial de Estadística y Censos de la Provincia del Neuquén.

Encuesta Provincial de Hogares.

Cuadro 12
Ocupados por onda según zona y sector de actividad
Noviembre de 2002 / Octubre de 2008

| Zona y sector de actividad | Año | | | | | | | | | | | |
|--|-------|-------|-------|---------------------|-------|--------------------|-------|-------|-------|-------|-------|-------|
| | 2002 | 2003 | | 2004 ⁽¹⁾ | | 2005 | | 2006 | 2007 | | 2008 | |
| | Nov | Mar | Nov | May | Nov | Mar ⁽²⁾ | Nov | Nov | May | Sep | May | Oct |
| | % | | | | | | | | | | | |
| Zona I: Cutral Co-Plaza Huincul | | | | | | | | | | | | |
| Total | 100,0 | 100,0 | 100,0 | 100,0 | 100,0 | . | 100,0 | 100,0 | 100,0 | 100,0 | 100,0 | 100,0 |
| Primario y secundario estatal | 1,9 | 1,6 | 0,7 | 1,7 | 0,8 | . | 2,5 | 1,3 | 1,7 | 1,7 | 0,7 | 1,9 |
| Primario y secundario privado | 21,6 | 20,3 | 21,9 | 20,2 | 23,0 | . | 30,2 | 29,0 | 28,0 | 29,3 | 32,1 | 31,2 |
| Primario y secundario de otro tipo | - | - | - | 0,8 | 1,1 | . | 1,2 | 0,4 | 1,1 | 0,3 | 0,9 | 0,7 |
| Terciario estatal | 46,0 | 47,1 | 40,7 | 38,4 | 34,6 | . | 27,9 | 30,0 | 26,9 | 25,8 | 25,7 | 22,1 |
| Terciario privado | 30,5 | 31,0 | 36,6 | 38,3 | 39,3 | . | 36,9 | 37,3 | 40,8 | 41,5 | 38,9 | 41,3 |
| Terciario de otro tipo | - | - | - | 0,5 | 1,2 | . | 1,2 | 1,6 | 1,1 | 1,5 | 1,3 | 1,9 |
| Ignorado | - | - | - | - | - | . | - | 0,3 | 0,5 | - | 0,4 | 1,0 |
| Zona II: Zapala | | | | | | | | | | | | |
| Total | 100,0 | 100,0 | 100,0 | 100,0 | 100,0 | . | 100,0 | 100,0 | 100,0 | 100,0 | 100,0 | 100,0 |
| Primario y secundario estatal | 1,7 | 4,7 | 3,2 | 3,2 | 1,6 | . | 3,3 | 3,8 | 3,3 | 3,1 | 2,6 | 2,2 |
| Primario y secundario privado | 13,6 | 11,4 | 12,0 | 12,3 | 13,7 | . | 13,6 | 15,5 | 15,5 | 16,9 | 18,3 | 15,0 |
| Primario y secundario de otro tipo | - | - | - | - | 0,3 | . | 0,7 | 0,5 | 0,2 | 0,2 | - | 0,2 |
| Terciario estatal | 51,6 | 52,4 | 51,1 | 48,5 | 47,9 | . | 43,4 | 40,4 | 42,6 | 39,4 | 39,5 | 41,0 |
| Terciario privado | 32,8 | 31,4 | 33,4 | 34,9 | 35,1 | . | 37,2 | 37,5 | 36,0 | 39,0 | 35,8 | 40,9 |
| Terciario de otro tipo | - | - | - | 1,1 | 1,2 | . | 1,6 | 1,6 | 2,2 | 1,4 | 1,9 | 0,5 |
| Ignorado | 0,3 | - | 0,3 | - | 0,3 | . | 0,2 | 0,5 | 0,2 | - | 1,9 | 0,2 |
| Zona III: Sur | | | | | | | | | | | | |
| Total | 100,0 | 100,0 | 100,0 | 100,0 | 100,0 | 100,0 | 100,0 | 100,0 | 100,0 | 100,0 | 100,0 | 100,0 |
| Primario y secundario estatal | 1,2 | 2,0 | 2,3 | 1,3 | 1,2 | 1,5 | 1,9 | 1,3 | 1,6 | 1,5 | 1,9 | 1,5 |
| Primario y secundario privado | 20,1 | 18,9 | 20,7 | 22,0 | 23,2 | 28,0 | 23,3 | 22,6 | 24,9 | 22,3 | 22,5 | 23,9 |
| Primario y secundario de otro tipo | - | - | - | - | - | - | 0,7 | 1,0 | 0,1 | 0,5 | 0,6 | 0,2 |
| Terciario estatal | 33,5 | 35,0 | 32,5 | 31,0 | 30,1 | 26,5 | 27,9 | 27,5 | 26,6 | 24,6 | 24,9 | 25,4 |
| Terciario privado | 44,8 | 43,9 | 44,1 | 45,1 | 44,6 | 43,7 | 43,8 | 45,2 | 45,8 | 50,1 | 48,9 | 48,1 |
| Terciario de otro tipo | - | - | - | 0,5 | 0,8 | 0,3 | 1,4 | 1,8 | 1,0 | 0,9 | 1,0 | 0,7 |
| Ignorado | 0,4 | 0,2 | 0,5 | 0,1 | 0,2 | - | 1,0 | 0,6 | 0,1 | 0,1 | 0,1 | 0,1 |
| Zona IV: Norte | | | | | | | | | | | | |
| Total | 100,0 | 100,0 | 100,0 | 100,0 | 100,0 | . | 100,0 | 100,0 | 100,0 | 100,0 | 100,0 | 100,0 |
| Primario y secundario estatal | 3,6 | 5,0 | 3,4 | 5,2 | 3,7 | . | 6,3 | 5,4 | 4,9 | 3,3 | 4,4 | 3,3 |
| Primario y secundario privado | 8,5 | 12,2 | 12,6 | 16,1 | 14,1 | . | 16,5 | 16,0 | 17,9 | 15,9 | 15,2 | 16,7 |
| Primario y secundario de otro tipo | - | - | - | - | 0,1 | . | 0,1 | 0,3 | - | 0,2 | 0,7 | 0,1 |
| Terciario estatal | 64,1 | 58,1 | 57,5 | 47,5 | 50,7 | . | 47,6 | 50,7 | 48,9 | 51,7 | 51,2 | 50,5 |
| Terciario privado | 23,6 | 24,4 | 26,3 | 30,4 | 30,5 | . | 28,6 | 26,5 | 28,0 | 27,6 | 27,6 | 28,5 |
| Terciario de otro tipo | - | - | - | 0,8 | 0,7 | . | 0,7 | 1,0 | 0,2 | 0,9 | 0,8 | 0,8 |
| Ignorado | 0,2 | 0,3 | 0,1 | - | 0,1 | . | 0,1 | 0,1 | - | 0,3 | - | - |
| Zona V: Este | | | | | | | | | | | | |
| Total | 100,0 | 100,0 | 100,0 | 100,0 | 100,0 | 100,0 | 100,0 | 100,0 | 100,0 | 100,0 | 100,0 | 100,0 |
| Primario y secundario estatal | 0,7 | 0,5 | 1,6 | 1,3 | 1,3 | 1,8 | 1,6 | 1,0 | 1,6 | 1,3 | 1,1 | 0,8 |
| Primario y secundario privado | 31,8 | 30,9 | 30,3 | 28,8 | 30,6 | 23,8 | 33,0 | 35,1 | 36,0 | 34,1 | 32,5 | 36,0 |
| Primario y secundario de otro tipo | - | - | - | 0,5 | 2,0 | 2,2 | 0,9 | - | 1,0 | 1,2 | 2,8 | 1,7 |
| Terciario estatal | 33,6 | 29,0 | 32,5 | 30,0 | 29,3 | 26,0 | 24,5 | 25,4 | 22,0 | 20,2 | 20,1 | 18,3 |
| Terciario privado | 33,2 | 39,6 | 35,7 | 38,3 | 35,2 | 44,8 | 39,4 | 34,9 | 37,8 | 42,0 | 42,0 | 41,8 |
| Terciario de otro tipo | - | - | - | 1,2 | 1,6 | 1,3 | 0,6 | 0,2 | 1,5 | 0,9 | 1,5 | 1,3 |
| Ignorado | 0,7 | 0,1 | - | - | - | - | - | 3,3 | - | 0,3 | 0,1 | - |
| Zona VI: Pehuénches | | | | | | | | | | | | |
| Total | 100,0 | 100,0 | 100,0 | 100,0 | 100,0 | . | 100,0 | 100,0 | 100,0 | 100,0 | 100,0 | 100,0 |
| Primario y secundario estatal | 0,6 | 0,8 | 0,5 | 0,9 | 0,5 | . | 0,5 | 1,0 | 0,9 | 0,2 | 0,3 | 1,1 |
| Primario y secundario privado | 41,5 | 41,5 | 43,0 | 45,9 | 42,5 | . | 43,2 | 49,9 | 49,0 | 45,7 | 45,6 | 44,4 |
| Primario y secundario de otro tipo | - | - | - | - | - | . | - | 0,2 | 0,5 | 0,4 | 0,1 | 0,2 |
| Terciario estatal | 20,7 | 22,9 | 17,7 | 16,0 | 16,7 | . | 16,6 | 13,8 | 14,1 | 13,8 | 15,9 | 16,5 |
| Terciario privado | 37,0 | 34,6 | 38,7 | 36,6 | 40,2 | . | 39,7 | 34,7 | 34,2 | 36,8 | 36,6 | 35,7 |
| Terciario de otro tipo | - | - | - | 0,6 | - | . | - | 0,2 | 0,8 | 1,3 | 0,3 | 1,6 |
| Ignorado | 0,2 | 0,2 | - | - | - | . | - | 0,3 | 0,4 | 1,8 | 1,0 | 0,4 |

⁽¹⁾ A partir de Mayo de 2004, se adopta el formulario que utiliza INDEC para la EPH continua en todos los aglomerados que releva.

⁽²⁾ Marzo de 2005 se relevaron únicamente las zonas III y V.

Nota: Información preliminar.

Fuente: Dirección Provincial de Estadística y Censos de la Provincia del Neuquén.
 Encuesta Provincial de Hogares.

Cuadro 13
Ocupados por onda según zona y beneficiarios de planes de empleo
Noviembre de 2002 / Octubre de 2008

| Zona y beneficiarios de planes de empleo | Año | | | | | | | | | | | | |
|--|--------------|--------------|--------------|--------------|---------------------|--------------------|--------------|--------------|--------------|--------------|--------------|--------------|--------------|
| | 2002 | | 2003 | | 2004 ⁽¹⁾ | | 2005 | | 2006 | 2007 | | 2008 | |
| | Nov | Mar | Nov | May | Nov | Mar ⁽²⁾ | Nov | Nov | Nov | May | Sep | May | Oct |
| | % | | | | | | | | | | | | |
| Zona I: Cutral Co-Plaza Huincul | | | | | | | | | | | | | |
| Total | 100,0 | 100,0 | 100,0 | 100,0 | 100,0 | . | 100,0 | 100,0 | 100,0 | 100,0 | 100,0 | 100,0 | 100,0 |
| Con plan de empleo | 21,3 | 22,5 | 19,0 | 17,6 | 14,7 | . | 12,0 | 10,5 | 8,5 | 5,4 | 5,5 | 5,6 | |
| Sin plan de empleo | 78,7 | 77,5 | 81,0 | 82,4 | 85,3 | . | 88,0 | 89,5 | 91,5 | 94,6 | 94,5 | 94,4 | |
| Zona II: Zapala | | | | | | | | | | | | | |
| Total | 100,0 | 100,0 | 100,0 | 100,0 | 100,0 | . | 100,0 | 100,0 | 100,0 | 100,0 | 100,0 | 100,0 | 100,0 |
| Con plan de empleo | 13,1 | 16,2 | 19,1 | 14,4 | 11,5 | . | 10,4 | 7,5 | 7,7 | 3,9 | 3,5 | 4,6 | |
| Sin plan de empleo | 86,9 | 83,8 | 80,9 | 85,6 | 88,5 | . | 89,6 | 92,5 | 92,3 | 96,1 | 96,5 | 95,4 | |
| Zona III: Sur | | | | | | | | | | | | | |
| Total | 100,0 | 100,0 | 100,0 | 100,0 | 100,0 | 100,0 | 100,0 | 100,0 | 100,0 | 100,0 | 100,0 | 100,0 | 100,0 |
| Con plan de empleo | 5,8 | 7,1 | 6,5 | 5,4 | 4,5 | 2,2 | 2,6 | 1,3 | 1,0 | 0,7 | 0,4 | 0,3 | |
| Sin plan de empleo | 94,2 | 92,9 | 93,5 | 94,6 | 95,5 | 97,8 | 97,4 | 98,7 | 99,0 | 99,3 | 99,6 | 99,7 | |
| Zona IV: Norte | | | | | | | | | | | | | |
| Total | 100,0 | 100,0 | 100,0 | 100,0 | 100,0 | . | 100,0 | 100,0 | 100,0 | 100,0 | 100,0 | 100,0 | 100,0 |
| Con plan de empleo | 22,1 | 18,1 | 19,4 | 13,4 | 15,5 | . | 13,7 | 13,0 | 9,6 | 8,7 | 7,3 | 6,0 | |
| Sin plan de empleo | 77,9 | 81,9 | 80,6 | 86,6 | 84,5 | . | 86,3 | 87,0 | 90,4 | 91,3 | 92,7 | 94,0 | |
| Zona V: Este | | | | | | | | | | | | | |
| Total | 100,0 | 100,0 | 100,0 | 100,0 | 100,0 | 100,0 | 100,0 | 100,0 | 100,0 | 100,0 | 100,0 | 100,0 | 100,0 |
| Con plan de empleo | 14,4 | 9,7 | 11,9 | 9,1 | 8,8 | 4,9 | 7,0 | 4,7 | 3,3 | 2,4 | 1,8 | 1,5 | |
| Sin plan de empleo | 85,6 | 90,3 | 88,1 | 90,9 | 91,2 | 95,1 | 93,0 | 95,3 | 96,7 | 97,6 | 98,2 | 98,5 | |
| Zona VI: Pehuénches | | | | | | | | | | | | | |
| Total | 100,0 | 100,0 | 100,0 | 100,0 | 100,0 | 0,0 | 100,0 | 100,0 | 100,0 | 100,0 | 100,0 | 100,0 | 100,0 |
| Con plan de empleo | 3,8 | 4,7 | 3,8 | 3,2 | 2,2 | . | 1,4 | 1,0 | 1,0 | 0,7 | 0,8 | 0,6 | |
| Sin plan de empleo | 96,2 | 95,3 | 96,2 | 96,8 | 97,8 | . | 98,6 | 99,0 | 99,0 | 99,3 | 99,2 | 99,4 | |

⁽¹⁾ A partir de Mayo de 2004, se adopta el formulario que utiliza INDEC para la EPH continua en todos los aglomerados que releva.

⁽²⁾ Marzo de 2005 se relevaron unicamente las zonas III y V.

Nota: Información preliminar.

Fuente: Dirección Provincial de Estadística y Censos de la Provincia del Neuquén.
 Encuesta Provincial de Hogares.

Cuadro 14

**Beneficiarios ocupados de la ley 2128 y otros programas de empleo
por onda según zona y sexo
Noviembre de 2002 / Octubre de 2008**

| Zona y sexo | Año | | | | | | | | | | | |
|--|-------|-------|-------|---------------------|-------|--------------------|-------|-------|-------|-------|-------|-------|
| | 2002 | 2003 | | 2004 ⁽¹⁾ | | 2005 | | 2006 | 2007 | | 2008 | |
| | Nov | Mar | Nov | May | Nov | Mar ⁽²⁾ | Nov | Nov | May | Sep | May | Oct |
| | % | | | | | | | | | | | |
| Zona I: Cutral Co-Plaza Huincul | | | | | | | | | | | | |
| Total | 100,0 | 100,0 | 100,0 | 100,0 | 100,0 | . | 100,0 | 100,0 | 100,0 | 100,0 | 100,0 | 100,0 |
| Varones | 32,3 | 44,0 | 40,6 | 47,1 | 41,6 | . | 41,7 | 28,2 | 41,8 | 37,5 | 16,1 | 48,5 |
| Mujeres | 67,7 | 56,0 | 59,4 | 52,9 | 58,4 | . | 58,3 | 71,8 | 58,2 | 62,5 | 83,9 | 51,5 |
| Zona II: Zapala | | | | | | | | | | | | |
| Total | 100,0 | 100,0 | 100,0 | 100,0 | 100,0 | . | 100,0 | 100,0 | 100,0 | 100,0 | 100,0 | 100,0 |
| Varones | 40,5 | 52,3 | 44,5 | 50,0 | 44,2 | . | 60,0 | 53,7 | 42,9 | 42,1 | 35,0 | 48,1 |
| Mujeres | 59,5 | 47,7 | 55,5 | 50,0 | 55,8 | . | 40,0 | 46,3 | 57,1 | 57,9 | 65,0 | 51,9 |
| Zona III: Sur | | | | | | | | | | | | |
| Total | 100,0 | 100,0 | 100,0 | 100,0 | 100,0 | 100,0 | 100,0 | 100,0 | 100,0 | 100,0 | 100,0 | 100,0 |
| Varones | 31,7 | 66,3 | 31,1 | 37,4 | 36,2 | 14,3 | 32,1 | 43,8 | 25,0 | 66,7 | 60,0 | 50,0 |
| Mujeres | 68,3 | 33,7 | 68,9 | 62,6 | 63,8 | 85,7 | 67,9 | 56,3 | 75,0 | 33,3 | 40,0 | 50,0 |
| Zona IV: Norte | | | | | | | | | | | | |
| Total | 100,0 | 100,0 | 100,0 | 100,0 | 100,0 | . | 100,0 | 100,0 | 100,0 | 100,0 | 100,0 | 100,0 |
| Varones | 42,8 | 64,0 | 42,5 | 41,2 | 43,4 | . | 50,9 | 44,3 | 36,3 | 47,1 | 30,4 | 38,0 |
| Mujeres | 57,2 | 36,0 | 57,5 | 58,8 | 56,6 | . | 49,1 | 55,7 | 63,7 | 52,9 | 69,6 | 62,0 |
| Zona V: Este | | | | | | | | | | | | |
| Total | 100,0 | 100,0 | 100,0 | 100,0 | 100,0 | 100,0 | 100,0 | 100,0 | 100,0 | 100,0 | 100,0 | 100,0 |
| Varones | 30,7 | 33,3 | 32,0 | 30,4 | 32,0 | 36,4 | 25,9 | 28,9 | 20,0 | 25,0 | 7,7 | 45,5 |
| Mujeres | 69,3 | 66,7 | 68,0 | 69,6 | 68,0 | 63,6 | 74,1 | 71,1 | 80,0 | 75,0 | 92,3 | 54,5 |
| Zona VI: Pehuénches | | | | | | | | | | | | |
| Total | 100,0 | 100,0 | 100,0 | 100,0 | 100,0 | . | 100,0 | 100,0 | 100,0 | 100,0 | 100,0 | 100,0 |
| Varones | 34,7 | 32,1 | 26,7 | 29,0 | 30,2 | . | 30,0 | 54,5 | 33,3 | 66,7 | 42,9 | 40,0 |
| Mujeres | 65,3 | 67,9 | 73,3 | 71,0 | 69,8 | . | 70,0 | 45,5 | 66,7 | 33,3 | 57,1 | 60,0 |

⁽¹⁾ A partir de Mayo de 2004, se adopta el formulario que utiliza INDEC para la EPH continua en todos los aglomerados que releva.

⁽²⁾ Marzo de 2005 se relevaron unicamente las zonas III y V.

Nota: Información preliminar.

Fuente: Dirección Provincial de Estadística y Censos de la Provincia del Neuquén.
Encuesta Provincial de Hogares.

*Población
Desocupada*

Cuadro 15

Tasa de desocupación por onda según zona y sexo
 Noviembre de 2002 / Octubre de 2008

| Zona y sexo | Año | | | | | | | | | | | | |
|--|------|------|------|------|---------------------|--------------------|------|------|------|------|------|------|-----|
| | 2002 | | 2003 | | 2004 ⁽¹⁾ | | 2005 | | 2006 | 2007 | | 2008 | |
| | Nov | Mar | Nov | May | Nov | Mar ⁽²⁾ | Nov | Nov | Nov | May | Sep | May | Oct |
| | % | | | | | | | | | | | | |
| Zona I: Cutral Co-Plaza Huincul | | | | | | | | | | | | | |
| Total | 21,2 | 13,9 | 13,6 | 18,2 | 16,5 | . | 14,1 | 11,9 | 9,0 | 9,1 | 10,8 | 9,0 | |
| Varones | 14,5 | 9,7 | 8,5 | 12,3 | 11,6 | . | 8,1 | 8,4 | 5,9 | 7,0 | 6,8 | 5,9 | |
| Mujeres | 6,7 | 4,1 | 5,1 | 6,0 | 4,9 | . | 6,0 | 3,5 | 3,1 | 2,1 | 4,0 | 3,1 | |
| Zona II: Zapala | | | | | | | | | | | | | |
| Total | 18,1 | 16,7 | 12,2 | 11,7 | 14,5 | . | 13,3 | 12,8 | 12,7 | 9,5 | 13,3 | 11,8 | |
| Varones | 10,3 | 8,0 | 6,6 | 7,1 | 9,4 | . | 6,7 | 7,0 | 7,1 | 5,8 | 6,9 | 6,4 | |
| Mujeres | 7,8 | 8,7 | 5,6 | 4,6 | 5,1 | . | 6,6 | 5,9 | 5,6 | 3,7 | 6,3 | 5,4 | |
| Zona III: Sur | | | | | | | | | | | | | |
| Total | 12,6 | 11,0 | 6,5 | 5,8 | 6,0 | 6,3 | 6,6 | 6,6 | 6,6 | 5,4 | 8,0 | 6,8 | |
| Varones | 6,6 | 5,9 | 3,0 | 2,5 | 2,0 | 3,2 | 2,4 | 3,5 | 3,2 | 3,1 | 3,9 | 3,5 | |
| Mujeres | 6,0 | 5,1 | 3,5 | 3,2 | 3,9 | 3,2 | 4,2 | 3,1 | 3,4 | 2,4 | 4,1 | 3,4 | |
| Zona IV: Norte | | | | | | | | | | | | | |
| Total | 16,2 | 13,8 | 9,0 | 13,3 | 9,1 | . | 8,5 | 6,9 | 8,7 | 8,3 | 9,0 | 9,6 | |
| Varones | 8,7 | 7,6 | 5,4 | 8,0 | 4,2 | . | 3,8 | 3,5 | 4,9 | 4,0 | 4,4 | 4,3 | |
| Mujeres | 7,5 | 6,2 | 3,6 | 5,3 | 4,9 | . | 4,8 | 3,3 | 3,8 | 4,3 | 4,6 | 5,3 | |
| Zona V: Este | | | | | | | | | | | | | |
| Total | 19,1 | 9,2 | 11,1 | 16,0 | 12,3 | 11,2 | 9,9 | 7,7 | 11,0 | 10,4 | 9,2 | 9,5 | |
| Varones | 12,2 | 6,2 | 7,4 | 9,0 | 5,5 | 6,8 | 3,5 | 3,1 | 5,4 | 5,2 | 5,0 | 5,6 | |
| Mujeres | 6,9 | 3,0 | 3,8 | 7,1 | 6,8 | 4,4 | 6,4 | 4,6 | 5,6 | 5,2 | 4,2 | 3,9 | |
| Zona VI: Pehuénches | | | | | | | | | | | | | |
| Total | 12,8 | 8,7 | 6,4 | 7,3 | 7,6 | . | 6,8 | 6,2 | 9,3 | 7,5 | 8,4 | 6,8 | |
| Varones | 8,9 | 5,1 | 4,1 | 3,8 | 2,9 | . | 4,2 | 2,3 | 5,8 | 4,4 | 5,1 | 4,8 | |
| Mujeres | 3,8 | 3,6 | 2,3 | 3,4 | 4,7 | . | 2,6 | 3,9 | 3,5 | 3,1 | 3,3 | 2,0 | |

⁽¹⁾ A partir de Mayo de 2004, se adopta el formulario que utiliza INDEC para la EPH continua en todos los aglomerados que releva.

⁽²⁾ Marzo de 2005 se relevaron únicamente las zonas III y V.

Nota: Información preliminar.

Fuente: Dirección Provincial de Estadística y Censos de la Provincia del Neuquén.
 Encuesta Provincial de Hogares.

Gráfico 8

Tasa de desocupación según zona y sexo
 Octubre 2008

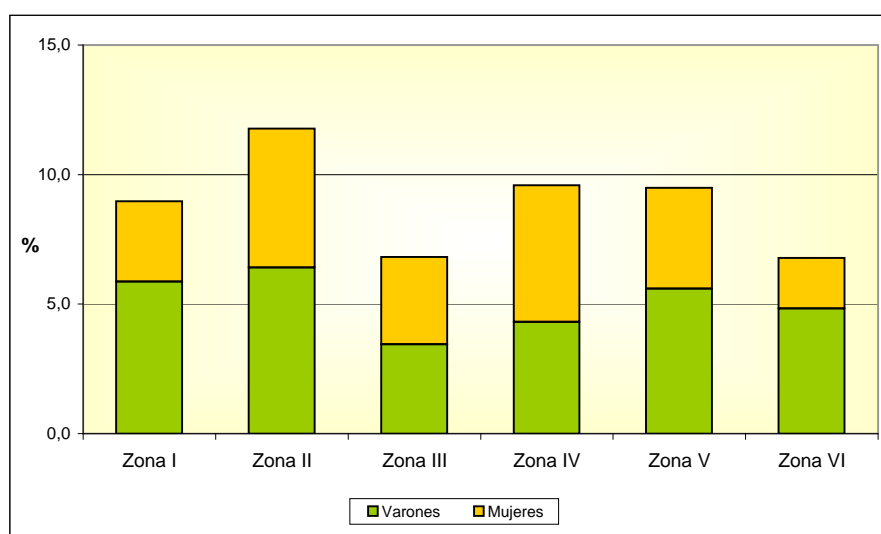

Nota: Zona I: Cutral Co - Plaza Huincul

Zona II: Zapala

Zona III: Sur: San Martín de los Andes, Junín de los Andes y Villa La Angostura

Zona IV: Norte: Andacollo, Chos Malal, El Huecú, Las Lajas, Loncopué y Aluminé

Zona V: Este: Centenario, Vista Alegre, San Patricio del Chañar y Añelo

Zona VI: Rincón del los Sauces y Buta Ranquil

Información preliminar.

Fuente: Dirección Provincial de Estadística y Censos de la Provincia del Neuquén.
 Encuesta Provincial de Hogares.

Cuadro 16
Tasa específica de desocupación por onda según zona y sexo
Noviembre de 2002 / Octubre de 2008

| Zona y sexo | Año | | | | | | | | | | | | | |
|--|------|------|------|------|---------------------|--------------------|------|------|------|------|------|------|------|--|
| | 2002 | | 2003 | | 2004 ⁽¹⁾ | | 2005 | | 2006 | | 2007 | | 2008 | |
| | Nov | Mar | Nov | May | Nov | Mar ⁽²⁾ | Nov | Nov | Nov | May | Sep | May | Oct | |
| | % | | | | | | | | | | | | | |
| Zona I: Cutral Co-Plaza Huincul | | | | | | | | | | | | | | |
| Varones | 24,5 | 15,8 | 13,9 | 19,8 | 19,1 | . | 13,1 | 14,2 | 9,7 | 11,6 | 11,5 | 9,3 | | |
| Mujeres | 16,4 | 10,8 | 13,0 | 15,8 | 12,5 | . | 15,8 | 8,6 | 7,9 | 5,4 | 9,8 | 8,4 | | |
| Zona II: Zapala | | | | | | | | | | | | | | |
| Varones | 17,4 | 13,4 | 11,4 | 11,5 | 15,7 | . | 11,8 | 11,5 | 11,9 | 9,8 | 11,4 | 10,9 | | |
| Mujeres | 19,2 | 21,6 | 13,3 | 11,9 | 12,7 | . | 15,4 | 15,0 | 13,9 | 9,1 | 16,1 | 12,9 | | |
| Zona III: Sur | | | | | | | | | | | | | | |
| Varones | 11,0 | 10,2 | 5,3 | 4,4 | 3,5 | 5,6 | 4,1 | 6,3 | 5,8 | 5,5 | 6,8 | 5,9 | | |
| Mujeres | 14,9 | 12,1 | 8,1 | 7,6 | 9,2 | 7,4 | 10,0 | 7,0 | 7,5 | 5,4 | 9,6 | 8,0 | | |
| Zona IV: Norte | | | | | | | | | | | | | | |
| Varones | 15,3 | 13,4 | 9,3 | 14,0 | 7,7 | . | 6,7 | 6,0 | 8,5 | 7,0 | 7,6 | 7,7 | | |
| Mujeres | 17,3 | 14,3 | 8,5 | 12,4 | 10,9 | . | 10,9 | 8,0 | 8,9 | 9,9 | 10,9 | 12,0 | | |
| Zona V: Este | | | | | | | | | | | | | | |
| Varones | 19,3 | 9,6 | 11,6 | 15,2 | 9,2 | 10,8 | 6,0 | 5,1 | 8,9 | 8,4 | 8,3 | 8,7 | | |
| Mujeres | 18,8 | 8,5 | 10,4 | 17,2 | 17,1 | 11,8 | 15,2 | 11,6 | 14,2 | 13,7 | 10,7 | 10,8 | | |
| Zona VI: Pehuénches | | | | | | | | | | | | | | |
| Varones | 12,8 | 7,3 | 6,1 | 5,7 | 4,3 | . | 6,0 | 3,4 | 8,2 | 6,5 | 7,6 | 7,1 | | |
| Mujeres | 12,8 | 11,9 | 7,0 | 10,4 | 14,4 | . | 8,5 | 12,6 | 11,9 | 9,7 | 10,2 | 6,1 | | |

⁽¹⁾ A partir de Mayo de 2004, se adopta el formulario que utiliza INDEC para la EPH continua en todos los aglomerados que releva.

⁽²⁾ Marzo de 2005 se relevaron unicamente las zonas III y V.

Nota: Información preliminar.

Fuente: Dirección Provincial de Estadística y Censos de la Provincia del Neuquén.
 Encuesta Provincial de Hogares.

Cuadro 17

Tasa específica de desocupación por onda según zona y grupo de edad

Noviembre de 2002 / Octubre de 2008

| Zona y grupo de edad | Año | | | | | | | | | | | | |
|--|------|------|------|------|---------------------|--------------------|------|------|------|------|------|------|-----|
| | 2002 | | 2003 | | 2004 ⁽¹⁾ | | 2005 | | 2006 | 2007 | | 2008 | |
| | Nov | Mar | Nov | May | Nov | Mar ⁽²⁾ | Nov | Nov | Nov | May | Sep | May | Oct |
| | % | | | | | | | | | | | | |
| Zona I: Cutral Co-Plaza Huincul | | | | | | | | | | | | | |
| Menos de 14 años | - | - | - | -- | - | . | - | - | - | - | - | - | /// |
| 14 a 19 años | 46,0 | 27,5 | 43,7 | 45,2 | 35,7 | . | 16,7 | 44,4 | 19,2 | 25,0 | 20,6 | 15,8 | |
| 20 a 29 años | 28,5 | 16,6 | 21,1 | 31,4 | 23,2 | . | 21,9 | 19,6 | 16,5 | 17,0 | 19,5 | 15,1 | |
| 30 a 49 años | 12,9 | 10,6 | 8,6 | 11,3 | 10,2 | . | 7,8 | 6,3 | 4,9 | 4,8 | 6,8 | 6,0 | |
| 50 a 65 años | 19,5 | 13,9 | 7,0 | 12,1 | 17,6 | . | 19,5 | 3,2 | 5,7 | 5,6 | 8,3 | 5,3 | |
| 66 años y más | 42,9 | 32,1 | - | 11,9 | 17,9 | . | - | 10,0 | 8,3 | - | - | - | |
| Zona II: Zapala | | | | | | | | | | | | | |
| Menos de 14 años | - | - | - | - | - | . | - | - | - | - | - | - | /// |
| 14 a 19 años | 69,4 | 55,4 | 47,7 | 40,0 | 45,7 | . | 60,4 | 30,8 | 64,0 | 45,0 | 41,5 | 43,6 | |
| 20 a 29 años | 24,7 | 24,2 | 20,6 | 21,1 | 25,8 | . | 22,1 | 23,6 | 21,0 | 15,3 | 25,3 | 16,2 | |
| 30 a 49 años | 11,3 | 9,8 | 5,4 | 5,3 | 8,4 | . | 4,5 | 7,1 | 3,8 | 3,1 | 5,7 | 5,4 | |
| 50 a 65 años | 10,4 | 10,9 | 7,9 | 8,5 | 8,7 | . | 5,4 | 10,4 | 10,3 | 8,6 | 6,4 | 10,4 | |
| 66 años y más | - | 33,7 | - | - | 14,9 | . | 41,7 | 10,0 | 25,0 | /// | - | 9,1 | |
| Zona III: Sur | | | | | | | | | | | | | |
| Menos de 14 años | - | - | - | -- | /// | . | - | - | /// | - | - | - | - |
| 14 a 19 años | 46,5 | 30,4 | 16,1 | 16,3 | 20,0 | 7,7 | 17,8 | 19,7 | 19,0 | 13,0 | 22,8 | 21,9 | |
| 20 a 29 años | 16,8 | 18,2 | 9,6 | 6,8 | 7,3 | 12,8 | 8,6 | 7,6 | 9,5 | 7,7 | 10,1 | 8,1 | |
| 30 a 49 años | 8,6 | 5,2 | 3,9 | 4,1 | 3,3 | 2,8 | 3,8 | 4,4 | 4,7 | 3,7 | 4,6 | 3,7 | |
| 50 a 65 años | 7,3 | 10,0 | 6,3 | 4,2 | 6,2 | 7,3 | 6,8 | 5,4 | 2,8 | 3,6 | 7,5 | 6,8 | |
| 66 años y más | 11,1 | 17,6 | 8,3 | 11,1 | 17,0 | - | 8,3 | 14,3 | 4,5 | 9,5 | 6,7 | 4,3 | |
| Zona IV: Norte | | | | | | | | | | | | | |
| Menos de 14 años | - | - | 16,7 | -- | - | . | /// | /// | - | - | - | - | - |
| 14 a 19 años | 51,4 | 44,4 | 24,0 | 40,2 | 20,2 | . | 21,5 | 17,5 | 33,9 | 22,6 | 19,1 | 39,6 | |
| 20 a 29 años | 24,1 | 20,3 | 17,2 | 23,2 | 14,4 | . | 12,6 | 10,2 | 12,7 | 12,6 | 16,6 | 14,0 | |
| 30 a 49 años | 9,3 | 7,9 | 3,4 | 4,8 | 5,4 | . | 4,6 | 4,5 | 5,1 | 5,3 | 5,8 | 5,2 | |
| 50 a 65 años | 7,5 | 4,4 | 7,1 | 6,4 | 6,4 | . | 5,8 | 3,9 | 3,6 | 5,0 | 4,8 | 6,3 | |
| 66 años y más | 6,9 | 11,1 | - | 9,3 | 5,8 | . | - | 8,3 | - | 13,3 | - | - | |
| Zona V: Centenario | | | | | | | | | | | | | |
| Menos de 14 años | - | - | - | - | - | . | - | - | - | - | - | - | /// |
| 14 a 19 años | 50,0 | 17,0 | 30,0 | 44,8 | 31,1 | 30,0 | 29,0 | 24,0 | 24,6 | 21,4 | 30,6 | 21,7 | |
| 20 a 29 años | 23,8 | 14,9 | 17,4 | 23,7 | 15,4 | 22,5 | 12,3 | 14,2 | 16,7 | 15,9 | 12,0 | 13,9 | |
| 30 a 49 años | 13,6 | 5,8 | 6,9 | 10,3 | 9,3 | 6,4 | 7,2 | 3,7 | 6,0 | 7,2 | 5,6 | 8,0 | |
| 50 a 65 años | 16,8 | 5,7 | 7,4 | 9,5 | 7,4 | 1,7 | 7,6 | 1,2 | 10,8 | 8,5 | 4,6 | 3,4 | |
| 66 años y más | 36,4 | 18,8 | 5,6 | 12,5 | 10,5 | - | - | 4,0 | - | - | 13,0 | - | |
| Zona VI: Pehuénches | | | | | | | | | | | | | |
| Menos de 14 años | - | - | - | - | - | . | - | - | /// | - | - | - | - |
| 14 a 19 años | 33,1 | 20,2 | 27,1 | 23,3 | 19,4 | . | 15,2 | 14,1 | 30,9 | 22,0 | 20,0 | 40,0 | |
| 20 a 29 años | 15,8 | 10,4 | 7,1 | 9,5 | 8,1 | . | 7,9 | 8,9 | 12,9 | 12,1 | 13,3 | 8,9 | |
| 30 a 49 años | 8,0 | 6,9 | 4,5 | 4,9 | 5,6 | . | 4,6 | 4,7 | 5,0 | 4,7 | 5,2 | 3,4 | |
| 50 a 65 años | 14,0 | 6,0 | 3,0 | 2,9 | 5,0 | . | 6,8 | 2,3 | 7,0 | 3,1 | 5,5 | 4,4 | |
| 66 años y más | 13,7 | 10,3 | - | - | 27,8 | . | 25,0 | - | 5,3 | - | - | 11,1 | |

⁽¹⁾ A partir de Mayo de 2004, se adopta el formulario que utiliza INDEC para la EPH continua en todos los aglomerados que releva.⁽²⁾ Marzo de 2005 se relevaron únicamente las zonas III y V.**Nota:** Información preliminar.**Fuente:** Dirección Provincial de Estadística y Censos de la Provincia del Neuquén.
Encuesta Provincial de Hogares.

Cuadro 18

Desocupados por onda según zona y nivel de instrucción
Noviembre de 2002 / Octubre de 2008

| Zona y nivel de instrucción | Año | | | | | | | | | | | | |
|--|-------|-------|-------|--------------------|---------------------|--------------------|--------------------|--------------------|--------------------|--------------------|--------------------|--------------------|--------------------|
| | 2002 | | 2003 | | 2004 ⁽¹⁾ | | 2005 | | 2006 | 2007 | | 2008 | |
| | Nov | Mar | Nov | May | Nov | Mar ⁽²⁾ | Nov | Nov | Nov | May | Sep | May | Oct |
| | % | | | | | | | | | | | | |
| Zona I: Cutral Co-Plaza Huincul | | | | | | | | | | | | | |
| Total | 100,0 | 100,0 | 100,0 | 100,0 | 100,0 | . | 100,0 | 100,0 | 100,0 | 100,0 | 100,0 | 100,0 | 100,0 |
| Sin instrucción | - | 1,6 | 1,5 | 1,1 ⁽³⁾ | 1,4 ⁽³⁾ | . | - ⁽³⁾ | 2,2 ⁽³⁾ | - ⁽³⁾ | 3,3 ⁽³⁾ | 5,9 ⁽³⁾ | - ⁽³⁾ | - ⁽³⁾ |
| Primario incompleto | 14,8 | 9,8 | 15,6 | 17,6 | 13,6 | . | 10,6 | 13,0 | 14,1 | 11,7 | 20,6 | 15,5 | 15,5 |
| Primario completo | 16,6 | 26,6 | 12,4 | 13,0 | 20,6 | . | 25,8 | 16,3 | 21,9 | 26,7 | 20,6 | 25,9 | 25,9 |
| Secundario incompleto | 37,4 | 28,1 | 47,1 | 39,1 | 46,0 | . | 36,4 | 47,8 | 29,7 | 35,0 | 25,0 | 31,0 | 31,0 |
| Secundario completo | 19,3 | 23,7 | 12,6 | 20,1 | 17,0 | . | 22,7 | 14,1 | 15,6 | 18,3 | 13,2 | 13,8 | 13,8 |
| Terciario y/o Universitario | | | | | | | | | | | | | |
| incompleto | 5,2 | 5,1 | 4,6 | 6,8 | 1,5 | . | 3,0 | 6,5 | 14,1 | 5,0 | 11,8 | 10,3 | 10,3 |
| Terciario o Universitario completo | 6,7 | 5,1 | 6,3 | 2,3 | - | . | 1,5 | - | 4,7 | - | 2,9 | 3,4 | 3,4 |
| Ignorado | - | - | - | - | - | . | - | - | - | - | - | - | - |
| Zona II: Zapala | | | | | | | | | | | | | |
| Total | 100,0 | 100,0 | 100,0 | 100,0 | 100,0 | . | 100,0 | 100,0 | 100,0 | 100,0 | 100,0 | 100,0 | 100,0 |
| Sin instrucción | - | - | - | 4,3 ⁽³⁾ | 1,5 ⁽³⁾ | . | 1,9 ⁽³⁾ | 2,5 ⁽³⁾ | - ⁽³⁾ | 3,9 ⁽³⁾ | 1,1 ⁽³⁾ | 3,8 ⁽³⁾ | 3,8 ⁽³⁾ |
| Primario incompleto | 13,7 | 18,1 | 18,0 | 11,0 | 17,7 | . | 9,7 | 7,4 | 9,1 | 11,8 | 8,0 | 10,1 | 10,1 |
| Primario completo | 22,7 | 20,1 | 25,7 | 23,9 | 25,7 | . | 20,4 | 32,1 | 22,7 | 13,7 | 27,3 | 25,3 | 25,3 |
| Secundario incompleto | 30,3 | 26,5 | 21,8 | 30,1 | 18,9 | . | 37,9 | 30,9 | 37,9 | 35,3 | 22,7 | 25,3 | 25,3 |
| Secundario completo | 23,0 | 14,7 | 32,1 | 17,5 | 26,2 | . | 15,5 | 16,1 | 21,2 | 27,5 | 30,7 | 27,8 | 27,8 |
| Terciario y/o Universitario | | | | | | | | | | | | | |
| incompleto | 6,3 | 14,8 | - | 8,9 | 10,0 | . | 10,7 | 6,2 | 4,5 | 2,0 | 6,8 | 5,1 | 5,1 |
| Terciario o Universitario completo | 4,0 | 5,8 | 1,9 | 4,3 | - | . | 3,9 | 3,7 | 4,5 | 5,9 | 3,4 | 2,5 | 2,5 |
| Ignorado | - | - | - | - | - | . | - | 1,2 | - | - | - | - | - |
| Zona III: Sur | | | | | | | | | | | | | |
| Total | 100,0 | 100,0 | 100,0 | 100,0 | 100,0 | 100,0 | 100,0 | 100,0 | 100,0 | 100,0 | 100,0 | 100,0 | 100,0 |
| Sin instrucción | 0,7 | 1,6 | 2,4 | 5,2 ⁽³⁾ | 1,2 ⁽³⁾ | 4,6 ⁽³⁾ | - ⁽³⁾ | 1,1 ⁽³⁾ | 1,2 ⁽³⁾ | 3,9 ⁽³⁾ | 1,0 ⁽³⁾ | 3,4 ⁽³⁾ | 3,4 ⁽³⁾ |
| Primario incompleto | 16,4 | 23,4 | 8,9 | 9,8 | 16,1 | 9,1 | 13,3 | 8,9 | 9,4 | 6,6 | 9,0 | 10,1 | 10,1 |
| Primario completo | 17,9 | 17,0 | 16,8 | 20,7 | 16,1 | 4,6 | 17,3 | 24,4 | 17,6 | 19,7 | 26,0 | 16,9 | 16,9 |
| Secundario incompleto | 36,7 | 29,4 | 33,4 | 33,3 | 31,1 | 40,9 | 28,0 | 35,6 | 36,5 | 43,4 | 31,0 | 40,4 | 40,4 |
| Secundario completo | 16,8 | 15,5 | 25,3 | 13,8 | 17,8 | 36,4 | 20,0 | 24,4 | 18,8 | 17,1 | 22,0 | 16,9 | 16,9 |
| Terciario y/o Universitario | | | | | | | | | | | | | |
| incompleto | 6,3 | 9,3 | 8,0 | 9,5 | 12,8 | 4,6 | 13,3 | 2,2 | 8,2 | 5,3 | 5,0 | 7,9 | 7,9 |
| Terciario o Universitario completo | 5,2 | 3,8 | 5,1 | 7,7 | 4,9 | - | 8,0 | 3,3 | 8,2 | 3,9 | 6,0 | 4,5 | 4,5 |
| Ignorado | - | - | - | - | - | - | - | - | - | - | - | - | - |
| Zona IV: Norte | | | | | | | | | | | | | |
| Total | 100,0 | 100,0 | 100,0 | 100,0 | 100,0 | 100,0 | 100,0 | 100,0 | 100,0 | 100,0 | 100,0 | 100,0 | 100,0 |
| Sin instrucción | 2,3 | 4,8 | 1,1 | 2,1 ⁽³⁾ | 2,5 ⁽³⁾ | . | 2,5 ⁽³⁾ | 4,1 ⁽³⁾ | 1,1 ⁽³⁾ | 1,1 ⁽³⁾ | 4,3 ⁽³⁾ | - ⁽³⁾ | - ⁽³⁾ |
| Primario incompleto | 19,8 | 15,9 | 18,9 | 19,7 | 14,9 | . | 13,9 | 13,5 | 8,9 | 17,0 | 7,4 | 12,4 | 12,4 |
| Primario completo | 32,4 | 22,1 | 34,3 | 25,4 | 30,0 | . | 19,0 | 28,4 | 25,6 | 25,0 | 24,5 | 16,9 | 16,9 |
| Secundario incompleto | 27,6 | 31,7 | 29,6 | 30,8 | 33,9 | . | 34,2 | 27,0 | 38,9 | 34,1 | 25,5 | 33,7 | 33,7 |
| Secundario completo | 11,3 | 17,9 | 9,6 | 16,2 | 12,5 | . | 15,2 | 20,3 | 12,2 | 9,1 | 23,4 | 27,0 | 27,0 |
| Terciario y/o Universitario | | | | | | | | | | | | | |
| incompleto | 3,7 | 6,2 | 3,2 | 6,0 | 5,0 | . | 12,7 | 6,8 | 10,0 | 10,2 | 10,6 | 9,0 | 9,0 |
| Terciario o Universitario completo | 2,8 | 1,4 | 3,3 | - | 1,2 | . | 2,5 | - | 3,3 | 3,4 | 4,3 | 1,1 | 1,1 |
| Ignorado | - | - | - | - | - | . | - | - | - | - | - | - | - |
| Zona V: Centenario | | | | | | | | | | | | | |
| Total | 100,0 | 100,0 | 100,0 | 100,0 | 100,0 | 100,0 | 100,0 | 100,0 | 100,0 | 100,0 | 100,0 | 100,0 | 100,0 |
| Sin instrucción | 2,0 | - | 0,9 | 1,2 ⁽³⁾ | 2,5 ⁽³⁾ | - ⁽³⁾ | 3,5 ⁽³⁾ | 1,5 ⁽³⁾ | 1,3 ⁽³⁾ | - ⁽³⁾ | 1,4 ⁽³⁾ | 1,3 ⁽³⁾ | 1,3 ⁽³⁾ |
| Primario incompleto | 19,8 | 15,3 | 14,7 | 13,3 | 8,3 | 3,6 | 11,8 | 6,0 | 18,7 | 16,7 | 13,5 | 9,0 | 9,0 |
| Primario completo | 22,7 | 20,0 | 21,1 | 23,5 | 17,5 | 25,0 | 17,7 | 22,4 | 18,7 | 21,8 | 23,0 | 34,6 | 34,6 |
| Secundario incompleto | 28,7 | 28,2 | 28,4 | 36,1 | 34,2 | 39,3 | 31,8 | 41,8 | 37,3 | 30,8 | 36,5 | 32,1 | 32,1 |
| Secundario completo | 19,8 | 23,5 | 22,0 | 13,9 | 25,8 | 17,9 | 24,7 | 16,4 | 17,3 | 16,7 | 20,3 | 16,7 | 16,7 |
| Terciario y/o Universitario | | | | | | | | | | | | | |
| incompleto | 5,3 | 10,6 | 10,1 | 8,4 | 9,2 | 10,7 | 9,4 | 10,5 | 5,3 | 9,0 | 2,7 | 5,1 | 5,1 |
| Terciario o Universitario completo | 1,2 | 2,4 | 2,8 | 3,6 | 2,5 | 3,6 | 1,2 | 1,5 | 1,3 | 5,1 | 2,7 | 1,3 | 1,3 |
| Ignorado | 0,4 | - | - | - | - | - | - | - | - | - | - | - | - |

Continúa

18. Continuación

| Zona y nivel de instrucción | Año | | | | | | | | | | | | |
|--|--------------|--------------|--------------|--------------------|---------------------|--------------------|--------------------|--------------------|--------------------|--------------------|--------------------|--------------------|--------------|
| | 2002 | | 2003 | | 2004 ⁽¹⁾ | | 2005 | | 2006 | 2007 | | 2008 | |
| | Nov | Mar | Nov | May | Nov | Mar ⁽²⁾ | Nov | Nov | Nov | May | Sep | May | Oct |
| | % | | | | | | | | | | | | |
| Zona VI: Pehuénches | | | | | | | | | | | | | |
| Total | 100,0 | 100,0 | 100,0 | 100,0 | 100,0 | . | 100,0 | 100,0 | 100,0 | 100,0 | 100,0 | 100,0 | 100,0 |
| Sin instrucción | 4,9 | - | 1,9 | 1,5 ⁽³⁾ | 5,0 ⁽³⁾ | . | 7,6 ⁽³⁾ | 2,9 ⁽³⁾ | 6,3 ⁽³⁾ | 1,5 ⁽³⁾ | 2,5 ⁽³⁾ | 5,1 ⁽³⁾ | |
| Primario incompleto | 21,9 | 27,2 | 13,0 | 11,6 | 11,5 | . | 20,8 | 8,6 | 6,3 | 10,3 | 12,7 | 11,9 | |
| Primario completo | 31,1 | 32,7 | 35,2 | 25,0 | 24,3 | . | 20,8 | 22,9 | 29,5 | 13,2 | 26,6 | 23,7 | |
| Secundario incompleto | 21,4 | 25,2 | 29,6 | 35,7 | 35,4 | . | 28,3 | 37,1 | 36,8 | 42,6 | 35,4 | 39,0 | |
| Secundario completo | 15,2 | 13,2 | 16,7 | 17,4 | 15,8 | . | 17,0 | 14,3 | 17,9 | 20,6 | 16,5 | 15,3 | |
| Terciario y/o Universitario incompleto | 2,7 | 1,8 | 3,7 | 4,3 | 8,0 | . | 1,9 | 8,6 | 1,1 | 10,3 | 1,3 | - | |
| Terciario o Universitario completo | 2,8 | - | - | 4,5 | - | . | 3,8 | 5,7 | 2,1 | 1,5 | 5,1 | 5,1 | |
| Ignorado | - | - | - | - | - | . | - | - | - | - | - | - | |

⁽¹⁾ A partir de Mayo de 2004, se adopta el formulario que utiliza INDEC para la EPH continua en todos los aglomerados que releva.

⁽²⁾ Marzo de 2005 se relevaron únicamente las zonas III y V.

⁽³⁾ Incluye Educación Especial y Jardín/Preescolar.

Nota: En algunas columnas la suma de los parciales no totalizan exactamente 100,0 por aproximación decimal. Información preliminar.

Fuente: Dirección Provincial de Estadística y Censos de la Provincia del Neuquén. Encuesta Provincial de Hogares.

Cuadro 19
Desocupados por onda según zona y condición de actividad anterior
Noviembre de 2002 / Octubre de 2008

| Zona y condición de actividad anterior | Año | | | | | | | | | | | | |
|---|--------------|--------------|--------------|--------------|---------------------|--------------------|--------------|--------------|--------------|--------------|--------------|--------------|--------------|
| | 2002 | | 2003 | | 2004 ⁽¹⁾ | | 2005 | | 2006 | 2007 | | 2008 | |
| | Nov | Mar | Nov | May | Nov | Mar ⁽²⁾ | Nov | Nov | Nov | May | Sep | May | Oct |
| | % | | | | | | | | | | | | |
| Zona I: Central Co-Plaza Huincul | | | | | | | | | | | | | |
| Total | 100,0 | 100,0 | 100,0 | 100,0 | 100,0 | . | 100,0 | 100,0 | 100,0 | 100,0 | 100,0 | 100,0 | 100,0 |
| Con ocupación anterior | 78,9 | 81,5 | 71,9 | 84,8 | 91,6 | . | 90,9 | 76,1 | 85,9 | 71,7 | 91,2 | 77,6 | |
| Sin ocupación anterior | 21,1 | 18,5 | 28,1 | 15,2 | 8,4 | . | 9,1 | 23,9 | 14,1 | 28,3 | 8,8 | 22,4 | |
| Zona II: Zapala | | | | | | | | | | | | | |
| Total | 100,0 | 100,0 | 100,0 | 100,0 | 100,0 | . | 100,0 | 100,0 | 100,0 | 100,0 | 100,0 | 100,0 | 100,0 |
| Con ocupación anterior | 73,3 | 59,6 | 62,1 | 82,5 | 82,8 | . | 77,7 | 85,2 | 69,7 | 80,4 | 75,0 | 72,2 | |
| Sin ocupación anterior | 26,7 | 40,4 | 37,9 | 17,5 | 17,2 | . | 22,3 | 14,8 | 30,3 | 19,6 | 25,0 | 27,8 | |
| Zona III: Sur | | | | | | | | | | | | | |
| Total | 100,0 | 100,0 | 100,0 | 100,0 | 100,0 | 100,0 | 100,0 | 100,0 | 100,0 | 100,0 | 100,0 | 100,0 | 100,0 |
| Con ocupación anterior | 79,1 | 82,1 | 78,9 | 92,7 | 87,3 | 72,7 | 92,0 | 90,0 | 94,1 | 92,1 | 90,0 | 92,1 | |
| Sin ocupación anterior | 20,9 | 17,9 | 21,1 | 7,3 | 12,7 | 27,3 | 8,0 | 10,0 | 5,9 | 7,9 | 10,0 | 7,9 | |
| Zona IV: Norte | | | | | | | | | | | | | |
| Total | 100,0 | 100,0 | 100,0 | 100,0 | 100,0 | . | 100,0 | 100,0 | 100,0 | 100,0 | 100,0 | 100,0 | 100,0 |
| Con ocupación anterior | 58,1 | 69,0 | 70,6 | 85,5 | 91,2 | . | 93,7 | 87,8 | 84,4 | 84,1 | 92,6 | 83,1 | |
| Sin ocupación anterior | 41,9 | 31,0 | 29,4 | 14,5 | 8,8 | . | 6,3 | 12,2 | 15,6 | 15,9 | 7,4 | 16,9 | |
| Zona V: Este | | | | | | | | | | | | | |
| Total | 100,0 | 100,0 | 100,0 | 100,0 | 100,0 | 100,0 | 100,0 | 100,0 | 100,0 | 100,0 | 100,0 | 100,0 | 100,0 |
| Con ocupación anterior | 75,7 | 81,2 | 88,1 | 91,0 | 89,2 | 92,9 | 85,8 | 74,6 | 80,0 | 87,2 | 91,9 | 87,2 | |
| Sin ocupación anterior | 24,3 | 18,8 | 11,9 | 9,0 | 10,8 | 7,1 | 14,1 | 25,4 | 20,0 | 12,8 | 8,1 | 12,8 | |
| Zona VI: Pehuénches | | | | | | | | | | | | | |
| Total | 100,0 | 100,0 | 100,0 | 100,0 | 100,0 | . | 100,0 | 100,0 | 100,0 | 100,0 | 100,0 | 100,0 | 100,0 |
| Con ocupación anterior | 77,5 | 76,2 | 88,9 | 89,7 | 90,2 | . | 86,9 | 91,4 | 82,1 | 79,4 | 77,2 | 72,9 | |
| Sin ocupación anterior | 22,5 | 23,8 | 11,1 | 10,3 | 9,8 | . | 13,2 | 8,6 | 17,9 | 20,6 | 22,8 | 27,1 | |

⁽¹⁾ A partir de Mayo de 2004, se adopta el formulario que utiliza INDEC para la EPH continua en todos los aglomerados que releva.

⁽²⁾ Marzo de 2005 se relevaron únicamente las zonas III y V.

Nota: En algunas columnas la suma de los parciales no totalizan exactamente 100,0 por aproximación decimal.
 Información preliminar.

Fuente: Dirección Provincial de Estadística y Censos de la Provincia del Neuquén.
 Encuesta Provincial de Hogares.

*Otros
Indicadores*

Cuadro 20
Tasa específica de actividad por onda según zona y sexo
Noviembre de 2002 / Octubre de 2008

| Zona y sexo | Año | | | | | | | | | | | | | |
|--|------|------|------|------|---------------------|--------------------|------|------|------|------|------|------|------|--|
| | 2002 | | 2003 | | 2004 ⁽¹⁾ | | 2005 | | 2006 | | 2007 | | 2008 | |
| | Nov | Mar | Nov | May | Nov | Mar ⁽²⁾ | Nov | Nov | Nov | May | Sep | May | Oct | |
| | % | | | | | | | | | | | | | |
| Zona I: Cutral Co-Plaza Huincul | | | | | | | | | | | | | | |
| Varones | 42,8 | 44,1 | 47,3 | 48,5 | 48,7 | . | 49,9 | 52,4 | 51,3 | 50,8 | 48,6 | 49,2 | | |
| Mujeres | 29,2 | 28,3 | 31,3 | 29,7 | 28,8 | . | 29,5 | 31,1 | 30,2 | 30,1 | 30,5 | 28,3 | | |
| Zona II: Zapala | | | | | | | | | | | | | | |
| Varones | 48,2 | 43,6 | 43,2 | 46,3 | 47,2 | . | 45,9 | 45,1 | 43,6 | 44,2 | 49,7 | 45,1 | | |
| Mujeres | 31,6 | 29,8 | 30,9 | 29,8 | 28,3 | . | 30,5 | 26,9 | 26,6 | 27,5 | 29,0 | 30,8 | | |
| Zona III: Sur | | | | | | | | | | | | | | |
| Varones | 51,6 | 52,7 | 52,4 | 54,1 | 52,7 | 55,3 | 54,5 | 53,1 | 52,6 | 53,3 | 55,8 | 57,2 | | |
| Mujeres | 35,8 | 38,1 | 38,7 | 38,8 | 39,4 | 40,4 | 39,0 | 39,3 | 41,9 | 40,2 | 41,1 | 40,9 | | |
| Zona IV: Norte | | | | | | | | | | | | | | |
| Varones | 46,6 | 48,5 | 47,8 | 50,1 | 47,8 | . | 52,1 | 49,3 | 50,0 | 49,3 | 52,2 | 49,9 | | |
| Mujeres | 34,8 | 36,5 | 35,9 | 36,8 | 36,2 | . | 37,4 | 34,7 | 34,4 | 35,0 | 35,5 | 35,9 | | |
| Zona V: Este | | | | | | | | | | | | | | |
| Varones | 47,8 | 48,1 | 49,6 | 48,3 | 50,5 | 54,9 | 52,2 | 53,7 | 50,2 | 51,8 | 52,6 | 55,2 | | |
| Mujeres | 25,7 | 24,7 | 26,0 | 31,1 | 31,1 | 29,2 | 34,4 | 32,4 | 32,1 | 32,5 | 35,6 | 33,0 | | |
| Zona VI: Pehuénches | | | | | | | | | | | | | | |
| Varones | 54,7 | 55,2 | 56,0 | 57,0 | 57,4 | . | 58,5 | 56,9 | 56,3 | 53,9 | 56,9 | 55,6 | | |
| Mujeres | 25,1 | 25,7 | 27,8 | 30,2 | 29,7 | . | 28,2 | 30,0 | 26,4 | 27,8 | 27,7 | 25,9 | | |

⁽¹⁾ A partir de Mayo de 2004, se adopta el formulario que utiliza INDEC para la EPH continua en todos los aglomerados que releva.

⁽²⁾ Marzo de 2005 se relevaron unicamente las zonas III y V.

Nota: Información preliminar.

Fuente: Dirección Provincial de Estadística y Censos de la Provincia del Neuquén.
 Encuesta Provincial de Hogares.

Cuadro 21

Tasa específica de actividad de la población de 10 años y más por onda según zona y posición en el hogar
 Noviembre de 2002 / Octubre de 2008

| Zona y posición en el hogar | Año | | | | | | | | | | | | |
|--|------|------|------|------|---------------------|--------------------|------|------|------|------|------|------|-----|
| | 2002 | | 2003 | | 2004 ⁽¹⁾ | | 2005 | | 2006 | 2007 | | 2008 | |
| | Nov | Mar | Nov | May | Nov | Mar ⁽²⁾ | Nov | Nov | Nov | May | Sep | May | Oct |
| | % | | | | | | | | | | | | |
| Zona I: Cutral Co-Plaza Huincul | | | | | | | | | | | | | |
| Jefes/ Jefas | 68,1 | 65,1 | 67,9 | 73,6 | 68,9 | . | 65,1 | 72,7 | 72,6 | 71,8 | 72,6 | 68,7 | |
| No Jefes / Jefas | 23,9 | 24,5 | 27,5 | 33,8 | 34,5 | . | 38,9 | 38,2 | 36,4 | 35,9 | 34,3 | 35,2 | |
| Zona II: Zapala | | | | | | | | | | | | | |
| Jefes/ Jefas | 70,9 | 71,1 | 71,2 | 70,4 | 72,1 | . | 72,9 | 68,1 | 67,4 | 70,2 | 68,7 | 69,4 | |
| No Jefes / Jefas | 26,0 | 23,4 | 23,5 | 31,8 | 30,4 | . | 33,5 | 33,8 | 30,1 | 27,8 | 33,9 | 32,5 | |
| Zona III: Sur | | | | | | | | | | | | | |
| Jefes/ Jefas | 82,3 | 83,4 | 83,0 | 82,3 | 83,3 | 87,6 | 81,7 | 82,1 | 82,2 | 83,4 | 82,1 | 80,8 | |
| No Jefes / Jefas | 29,4 | 31,0 | 30,9 | 44,9 | 44,2 | 43,6 | 46,6 | 42,6 | 44,6 | 43,9 | 46,5 | 47,5 | |
| Zona IV: Norte | | | | | | | | | | | | | |
| Jefes/ Jefas | 79,7 | 80,0 | 79,5 | 79,6 | 75,1 | . | 78,4 | 75,9 | 76,2 | 75,2 | 76,9 | 75,6 | |
| No Jefes / Jefas | 27,4 | 29,0 | 28,1 | 42,3 | 41,2 | . | 43,3 | 40,0 | 40,1 | 39,5 | 41,0 | 39,4 | |
| Zona V: Centenario | | | | | | | | | | | | | |
| Jefes/ Jefas | 77,7 | 77,2 | 76,9 | 77,5 | 76,6 | 79,1 | 80,5 | 79,1 | 76,3 | 78,1 | 78,8 | 77,4 | |
| No Jefes / Jefas | 21,3 | 20,5 | 22,8 | 36,4 | 38,2 | 35,1 | 39,0 | 39,0 | 37,0 | 37,7 | 40,0 | 41,7 | |
| Zona VI: Pehuénches | | | | | | | | | | | | | |
| Jefes/ Jefas | 90,9 | 91,1 | 91,0 | 92,1 | 90,9 | . | 91,0 | 91,8 | 92,3 | 89,5 | 91,4 | 88,5 | |
| No Jefes / Jefas | 20,8 | 22,3 | 23,8 | 39,4 | 41,1 | . | 39,4 | 38,5 | 34,7 | 34,2 | 33,8 | 32,6 | |

⁽¹⁾ A partir de Mayo de 2004, se adopta el formulario que utiliza INDEC para la EPH continua en todos los aglomerados que releva.

⁽²⁾ Marzo de 2005 se relevaron únicamente las zonas III y V.

Nota: Información preliminar.

Fuente: Dirección Provincial de Estadística y Censos de la Provincia del Neuquén.
 Encuesta Provincial de Hogares.

Cuadro 21.1

**Tasa específica de actividad de varones de 10 años y más por onda según zona y posición en el hogar
Noviembre de 2002 / Octubre de 2008**

| Zona y posición en el hogar | Año | | | | | | | | | | | |
|--|------|------|------|---------------------|------|--------------------|------|------|------|------|------|------|
| | 2002 | 2003 | | 2004 ⁽¹⁾ | | 2005 | | 2006 | 2007 | | 2008 | |
| | Nov | Mar | Nov | May | Nov | Mar ⁽²⁾ | Nov | Nov | May | Sep | May | Oct |
| | % | | | | | | | | | | | |
| Zona I: Cutral Co-Plaza Huincul | | | | | | | | | | | | |
| Jefes/ Jefas | 74,2 | 74,3 | 75,9 | 79,2 | 80,9 | . | 78,8 | 80,3 | 80,6 | 79,6 | 78,7 | 76,7 |
| No Jefes/jefas | 23,1 | 23,1 | 27,2 | 39,3 | 40,2 | . | 46,0 | 47,0 | 46,1 | 44,3 | 42,4 | 46,2 |
| Zona II: Zapala | | | | | | | | | | | | |
| Jefes/ Jefas | 81,5 | 78,4 | 78,1 | 77,3 | 80,7 | . | 80,0 | 76,9 | 74,6 | 76,4 | 78,1 | 76,6 |
| No Jefes/jefas | 25,9 | 22,8 | 21,2 | 36,4 | 37,6 | . | 37,7 | 41,6 | 35,5 | 33,0 | 42,9 | 35,7 |
| Zona III: Sur | | | | | | | | | | | | |
| Jefes/ Jefas | 88,3 | 89,1 | 88,3 | 87,6 | 89,2 | 92,6 | 88,4 | 88,1 | 87,4 | 89,0 | 85,8 | 86,2 |
| No Jefes/jefas | 26,2 | 28,6 | 27,5 | 46,2 | 43,8 | 39,8 | 49,1 | 41,6 | 40,6 | 41,7 | 48,4 | 50,6 |
| Zona IV: Norte | | | | | | | | | | | | |
| Jefes/ Jefas | 88,3 | 86,7 | 88,3 | 87,4 | 82,1 | . | 85,8 | 82,2 | 84,5 | 84,0 | 86,2 | 86,2 |
| No Jefes/jefas | 23,9 | 26,3 | 25,5 | 44,1 | 43,9 | . | 47,2 | 43,0 | 44,6 | 41,9 | 44,6 | 41,0 |
| Zona V: Centenario | | | | | | | | | | | | |
| Jefes/ Jefas | 85,5 | 85,3 | 84,9 | 84,0 | 85,1 | 90,6 | 88,9 | 84,4 | 82,9 | 83,2 | 85,3 | 84,3 |
| No Jefes/jefas | 22,8 | 22,4 | 26,4 | 39,7 | 42,7 | 40,6 | 41,8 | 46,6 | 44,3 | 46,0 | 44,3 | 51,6 |
| Zona VI: Pehuénches | | | | | | | | | | | | |
| Jefes/ Jefas | 94,5 | 95,5 | 94,4 | 95,3 | 96,0 | . | 95,9 | 96,8 | 95,6 | 94,0 | 95,6 | 92,6 |
| No Jefes/jefas | 22,6 | 25,5 | 26,4 | 48,7 | 54,2 | . | 51,6 | 46,4 | 43,7 | 40,8 | 40,7 | 42,1 |

⁽¹⁾ A partir de Mayo de 2004, se adopta el formulario que utiliza INDEC para la EPH continua en todos los aglomerados que releva.

⁽²⁾ Marzo de 2005 se relevaron únicamente las zonas III y V.

Nota: Información preliminar.

Fuente: Dirección Provincial de Estadística y Censos de la Provincia del Neuquén.
Encuesta Provincial de Hogares.

Cuadro 21.2

**Tasa específica de actividad de mujeres de 10 años y más por onda según zona y posición en el hogar
Noviembre de 2002 / Octubre de 2008**

| Zona y posición en el hogar | Año | | | | | | | | | | | | | |
|--|------|------|------|------|---------------------|--------------------|------|------|------|------|------|------|------|--|
| | 2002 | | 2003 | | 2004 ⁽¹⁾ | | 2005 | | 2006 | | 2007 | | 2008 | |
| | Nov | Mar | Nov | May | Nov | Mar ⁽²⁾ | Nov | Nov | Nov | May | Sep | May | Oct | |
| | % | | | | | | | | | | | | | |
| Zona I: Cutral Co-Plaza Huincul | | | | | | | | | | | | | | |
| Jefes/ Jefas | 53,7 | 41,9 | 48,1 | 60,2 | 47,1 | . | 41,5 | 55,2 | 55,9 | 55,7 | 59,7 | 52,2 | | |
| No Jefes/jefas | 24,5 | 25,6 | 27,8 | 30,1 | 31,0 | . | 34,0 | 33,8 | 31,2 | 31,1 | 29,9 | 28,3 | | |
| Zona II: Zapala | | | | | | | | | | | | | | |
| Jefes/ Jefas | 61,1 | 55,9 | 56,5 | 56,4 | 56,1 | . | 59,3 | 50,3 | 54,2 | 59,1 | 52,7 | 55,2 | | |
| No Jefes/jefas | 25,9 | 23,9 | 25,3 | 28,6 | 26,4 | . | 31,1 | 28,9 | 26,6 | 24,9 | 28,3 | 30,4 | | |
| Zona III: Sur | | | | | | | | | | | | | | |
| Jefes/ Jefas | 63,3 | 68,4 | 69,2 | 68,5 | 67,3 | 70,2 | 65,7 | 67,5 | 69,1 | 70,1 | 72,2 | 68,2 | | |
| No Jefes/jefas | 31,6 | 32,7 | 33,2 | 44,1 | 44,4 | 45,3 | 45,1 | 43,1 | 46,9 | 45,2 | 45,3 | 45,6 | | |
| Zona IV: Norte | | | | | | | | | | | | | | |
| Jefes/ Jefas | 60,9 | 65,0 | 61,2 | 63,1 | 62,3 | . | 63,5 | 61,9 | 59,4 | 59,1 | 57,8 | 57,9 | | |
| No Jefes/jefas | 30,0 | 30,9 | 30,3 | 41,1 | 39,5 | . | 40,9 | 38,0 | 37,2 | 38,0 | 38,8 | 38,4 | | |
| Zona V: Centenario | | | | | | | | | | | | | | |
| Jefes/ Jefas | 57,4 | 56,2 | 57,4 | 60,7 | 56,2 | 46,7 | 61,5 | 64,1 | 59,5 | 63,3 | 61,4 | 58,3 | | |
| No Jefes/jefas | 20,4 | 19,4 | 20,4 | 34,6 | 35,6 | 32,4 | 37,4 | 34,9 | 32,9 | 33,1 | 37,6 | 35,6 | | |
| Zona VI: Pehuénches | | | | | | | | | | | | | | |
| Jefes/ Jefas | 74,0 | 72,5 | 76,7 | 78,8 | 73,5 | . | 72,3 | 70,7 | 75,7 | 70,7 | 74,4 | 71,8 | | |
| No Jefes/jefas | 19,7 | 20,0 | 22,1 | 34,1 | 33,4 | . | 31,3 | 33,5 | 29,4 | 30,5 | 30,1 | 27,7 | | |

⁽¹⁾ A partir de Mayo de 2004, se adopta el formulario que utiliza INDEC para la EPH continua en todos los aglomerados que releva.

⁽²⁾ Marzo de 2005 se relevaron unicamente las zonas III y V.

Nota: Información preliminar.

Fuente: Dirección Provincial de Estadística y Censos de la Provincia del Neuquén.
Encuesta Provincial de Hogares.

Cuadro 22

Población total por onda según zona, cobertura en salud y sexo
 Mayo de 2004 / Octubre de 2008

| Zona y cobertura en salud según sexo | Año | | | | | | | | | |
|--|---------------------|--------------|--------------------|--------------|--------------|--------------|--------------|--------------|--------------|--------------|
| | 2004 ⁽¹⁾ | | 2005 | | 2006 | 2007 | | 2008 | | |
| | May | Nov | Mar ⁽²⁾ | Nov | Nov | May | Nov | May | Oct | |
| | % | | | | | | | | | |
| Zona I: Cutral Co-Plaza Huincul | | | | | | | | | | |
| Total | 100,0 | 100,0 | . | 100,0 | 100,0 | 100,0 | 100,0 | 100,0 | 100,0 | 100,0 |
| - Con cobertura | 53,8 | 67,4 | . | 59,8 | 61,7 | 59,2 | 64,2 | 66,1 | 63,6 | |
| Varones | 25,5 | 31,3 | . | 28,2 | 28,6 | 27,7 | 30,6 | 31,2 | 30,6 | |
| Mujeres | 28,3 | 36,1 | . | 31,6 | 33,1 | 31,5 | 33,6 | 34,9 | 33,0 | |
| - Sin cobertura | 45,2 | 31,9 | . | 40,0 | 37,9 | 39,9 | 35,5 | 33,6 | 34,7 | |
| Varones | 24,0 | 16,2 | . | 20,9 | 17,6 | 19,6 | 16,9 | 16,7 | 18,2 | |
| Mujeres | 21,2 | 15,7 | . | 19,1 | 20,3 | 20,2 | 18,7 | 16,9 | 16,4 | |
| - Ignorado | 1,0 | 0,7 | . | 0,2 | 0,4 | 0,9 | 0,2 | 0,3 | 1,7 | |
| Zona II: Zapala | | | | | | | | | | |
| Total | 100,0 | 100,0 | . | 100,0 | 100,0 | 100,0 | 100,0 | 100,0 | 100,0 | 100,0 |
| - Con cobertura | 53,5 | 54,9 | . | 53,4 | 54,0 | 59,3 | 59,7 | 61,7 | 63,2 | |
| Varones | 26,6 | 24,3 | . | 25,7 | 26,6 | 27,9 | 27,6 | 28,0 | 31,6 | |
| Mujeres | 26,9 | 30,6 | . | 27,7 | 27,5 | 31,4 | 32,1 | 33,6 | 31,6 | |
| - Sin cobertura | 45,7 | 39,0 | . | 46,6 | 42,9 | 38,9 | 39,7 | 36,2 | 36,4 | |
| Varones | 23,6 | 19,6 | . | 21,2 | 20,2 | 18,6 | 19,2 | 18,1 | 17,2 | |
| Mujeres | 22,1 | 19,4 | . | 25,3 | 22,7 | 20,2 | 20,5 | 18,1 | 19,2 | |
| - Ignorado | 0,8 | 6,1 | . | -- | 3,1 | 1,8 | 0,6 | 2,1 | 0,3 | |
| Zona III: Sur | | | | | | | | | | |
| Total | 100,0 | 100,0 | 100,0 | 100,0 | 100,0 | 100,0 | 100,0 | 100,0 | 100,0 | 100,0 |
| - Con cobertura | 54,7 | 57,5 | 56,8 | 57,8 | 58,2 | 62,2 | 60,9 | 62,0 | 61,7 | |
| Varones | 26,0 | 29,0 | 28,1 | 28,9 | 27,8 | 30,3 | 29,6 | 30,7 | 30,4 | |
| Mujeres | 28,8 | 28,5 | 28,7 | 28,9 | 30,5 | 31,9 | 31,3 | 31,3 | 31,3 | |
| - Sin cobertura | 43,7 | 29,1 | 42,9 | 35,1 | 40,1 | 32,5 | 35,0 | 33,3 | 34,8 | |
| Varones | 22,7 | 14,2 | 21,0 | 17,7 | 19,9 | 16,1 | 17,7 | 16,9 | 17,5 | |
| Mujeres | 21,0 | 14,9 | 21,9 | 17,4 | 20,2 | 16,4 | 17,3 | 16,4 | 17,3 | |
| - Ignorado | 1,5 | 13,4 | 0,3 | 7,0 | 1,7 | 5,3 | 4,0 | 4,7 | 3,5 | |
| Zona IV: Norte | | | | | | | | | | |
| Total | 100,0 | 100,0 | . | 100,0 | 100,0 | 100,0 | 100,0 | 100,0 | 100,0 | 100,0 |
| - Con cobertura | 53,1 | 55,0 | . | 56,2 | 59,3 | 56,6 | 60,5 | 65,5 | 62,8 | |
| Varones | 25,6 | 25,7 | . | 26,3 | 29,0 | 26,7 | 28,7 | 31,7 | 30,2 | |
| Mujeres | 27,5 | 29,2 | . | 30,0 | 30,3 | 29,9 | 31,8 | 33,8 | 32,6 | |
| - Sin cobertura | 46,1 | 40,8 | . | 43,4 | 37,5 | 42,0 | 38,8 | 31,1 | 36,3 | |
| Varones | 23,9 | 20,3 | . | 21,8 | 19,2 | 21,1 | 18,7 | 14,6 | 17,0 | |
| Mujeres | 22,2 | 20,5 | . | 21,6 | 18,3 | 20,9 | 20,2 | 16,4 | 19,3 | |
| - Ignorado | 0,8 | 4,2 | . | 0,3 | 3,2 | 1,4 | 0,7 | 3,5 | 1,0 | |
| Zona V: Este | | | | | | | | | | |
| Total | 100,0 | 100,0 | 100,0 | 100,0 | 100,0 | 100,0 | 100,0 | 100,0 | 100,0 | 100,0 |
| - Con cobertura | 47,9 | 50,2 | 59,9 | 54,3 | 58,8 | 56,7 | 57,8 | 60,4 | 56,7 | |
| Varones | 23,0 | 24,8 | 28,1 | 25,3 | 28,4 | 27,9 | 28,6 | 29,7 | 28,2 | |
| Mujeres | 24,8 | 25,5 | 31,8 | 29,0 | 30,4 | 28,9 | 29,3 | 30,7 | 28,5 | |
| - Sin cobertura | 46,5 | 48,9 | 39,8 | 42,9 | 39,0 | 41,2 | 39,4 | 38,6 | 41,2 | |
| Varones | 22,2 | 23,1 | 19,3 | 21,0 | 18,8 | 20,8 | 20,9 | 20,6 | 21,8 | |
| Mujeres | 24,3 | 25,8 | 20,5 | 22,0 | 20,2 | 20,3 | 18,5 | 18,0 | 19,3 | |
| - Ignorado | 5,6 | 0,8 | 0,3 | 2,8 | 2,2 | 2,1 | 2,8 | 1,0 | 2,2 | |

Continúa

22. Continuación

| Zona y cobertura en salud según sexo | Año | | | | | | | | | |
|--------------------------------------|---------------------|-------|--------------------|-------|-------|-------|-------|-------|-------|-------|
| | 2004 ⁽¹⁾ | | 2005 | | 2006 | 2007 | | 2008 | | |
| | May | Nov | Mar ⁽²⁾ | Nov | Nov | May | Nov | May | Oct | |
| | % | | | | | | | | | |
| Zona VI: Pehuenches | | | | | | | | | | |
| Total | 100,0 | 100,0 | . | 100,0 | 100,0 | 100,0 | 100,0 | 100,0 | 100,0 | 100,0 |
| - Con cobertura | 60,7 | 63,6 | . | 70,5 | 70,9 | 72,6 | 70,3 | 72,2 | 70,9 | |
| Varones | 32,2 | 33,0 | . | 37,5 | 38,7 | 38,2 | 37,0 | 37,2 | 35,6 | |
| Mujeres | 28,4 | 30,5 | . | 33,0 | 32,2 | 34,4 | 33,3 | 34,9 | 35,3 | |
| - Sin cobertura | 36,3 | 35,9 | . | 28,2 | 28,1 | 25,2 | 26,6 | 26,5 | 24,7 | |
| Varones | 18,0 | 18,4 | . | 14,7 | 14,6 | 13,2 | 13,8 | 12,3 | 12,0 | |
| Mujeres | 18,3 | 17,5 | . | 13,5 | 13,5 | 12,0 | 12,9 | 14,2 | 12,7 | |
| - Ignorado | 3,0 | 0,5 | . | 1,3 | 1,0 | 2,2 | 3,1 | 1,4 | 4,4 | |

⁽¹⁾ A partir de Mayo de 2004, se adopta el formulario que utiliza INDEC para la EPH continua en todos los aglomerados que releva.

⁽²⁾ Marzo de 2005 se relevaron unicamente las zonas III y V.

Nota: La serie se inicia en Mayo de 2004 que es cuando se comienza a captar este indicador

En algunas columnas la suma de los parciales no totalizan exactamente 100,0 por aproximación decimal.

Información preliminar.

Fuente: Dirección Provincial de Estadística y Censos de la Provincia del Neuquén.
Encuesta Provincial de Hogares.

Gráfico 9

Población total según zona y cobertura en salud
Octubre 2008

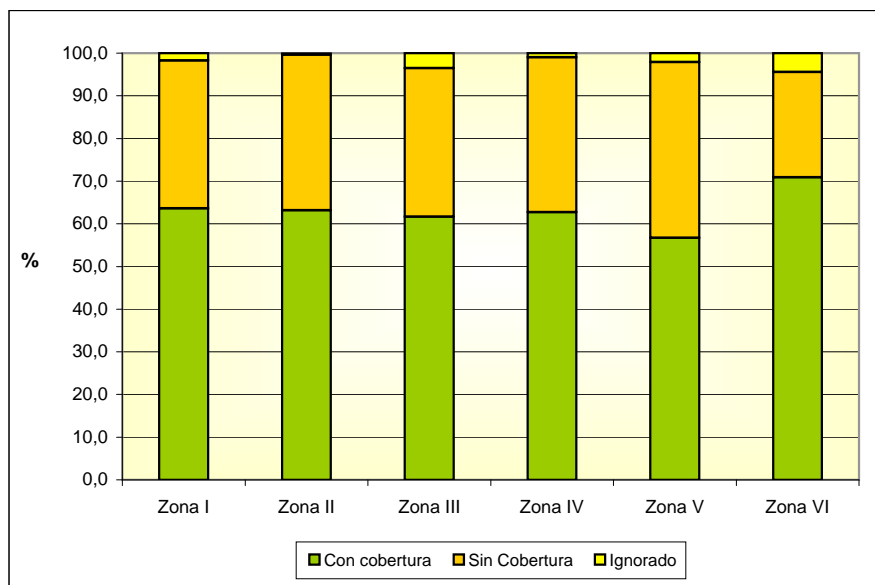

Nota: Zona I: Cutral Co - Plaza Huincul

Zona II: Zapala

Zona III: Sur: San Martín de los Andes, Junín de los Andes y Villa La Angostura

Zona IV: Norte: Andacollo, Chos Malal, El Huecú, Las Lajas, Loncopué y Aluminé

Zona V: Este: Centenario, Vista Alegre, San Patricio del Chañar y Añelo

Zona VI: Rincón del los Sauces y Buta Ranquil

Información preliminar.

Fuente: Dirección Provincial de Estadística y Censos de la Provincia del Neuquén.
Encuesta Provincial de Hogares.

