

Departamento: CONFLUENCIA

Municipio: PLOTTIER

Categoría: PRIMERA

**Rutas de acceso directo al Municipio:
Nacional N° 22**

Superficie: 14.268 ha

RESEÑA HISTÓRICA

Debe su nombre al Dr. Alberto Plottier y a sus dos hermanos que llegaron al lugar en 1907, comprando 13.000 ha y formando la sociedad Plottier Hnos Los Canales. Al poco tiempo construyeron la usina de bombeo propia y canales de riego con sus acequias correspondientes. Al finalizar estos trabajos, se inaugura en 1911 la Colonia Plottier. En 1920 se efectuó la primera venta de tierras ubicadas donde hoy está asentada la planta urbana.

Por Decreto Provincial N° 1923 del 16 de julio de 1974, se fija como fecha de fundación, el 09 de agosto (aniversario del nacimiento del Dr. Plottier) de 1935 (año en que se crea la primera Comisión de Fomento).

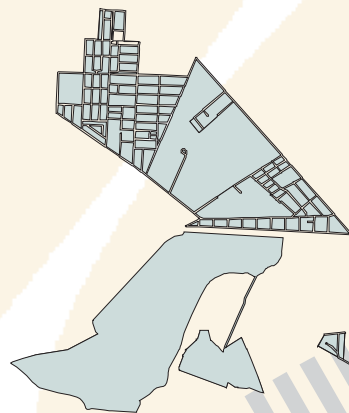
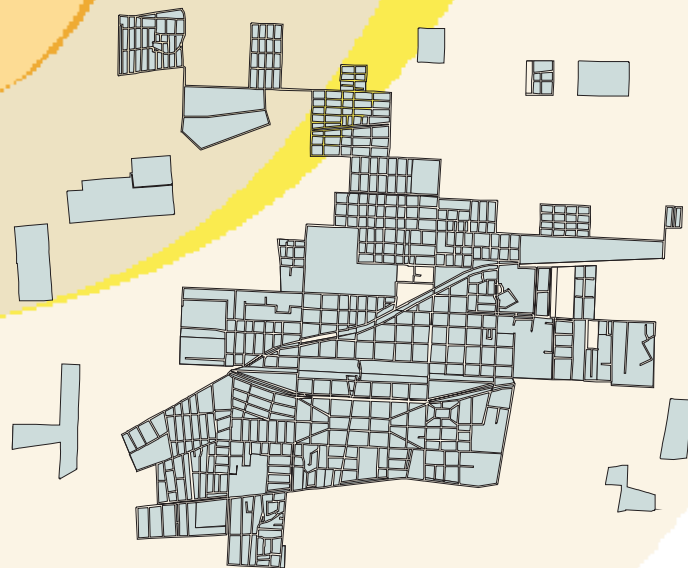

Planta urbana
Actualización 2010

